



MUNICIPIO DE ZAPOTLAN EL GRANDE

14/02/2022



PROVEEDURIA MUNICIPAL

ADQUISICIÓN DE UNIFORMES Y CALZADO PARA EL PERSONAL DE LA UNIDAD DE PROTECCIÓN CIVIL Y BOMBEROS DEL AYUNTAMIENTO DE ZAPOTLAN EL GRANDE"

LICITACIÓN PÚBLICA GMZGP-02/2022

Anexo 2

PROPUESTA TECNICA

| PARTIDA | CARACTERISTICAS TECNICAS |
|---------|--|
| 1 | <p>CAMISOLA MANGA CORTA MARCA 5.11 MODELO 71175 COLOR KHAKE: Cuerpo 65% poliéster, 35% algodón. Tejido plano de 4.4 oz. Acabado de Teflón. Forro Malla de 100% poliéster</p> <p>Características y beneficios; Mezcla de algodón y poliéster resistente pero ligera, transpirable, de secado rápido, con acabado de Teflón y en tejido ripstop anti desgarro. Su diseño además de ser cómodo, ofrece una apariencia profesional. El cuello tiene un botón oculto en la parte inferior para mantenerlo estable en el contorno del collar. Sistema de ventilación en espalda con entrada de 22.5 cm +/- 5mm de largo cada área de ventilación. Cuenta con malla interior para aumentar el confort. Bolsillos ocultos a lado izquierdo y derecho porta documentos patentados por 5.11 con abertura de 20 cm +/- 5 mm de largo y cierre tipo velcro. Dos bolsillos de pecho con solapa de 14 cm +/- 5mm de largo x 5.5 cm +/- 5 mm de ancho, cada bolsillo con dos cierres en velcro de 2.5 cm +/- 5 mm de largo x 2cm +/- 5 mm de ancho. Los bolsillos de pecho tienen entrada para bolígrafo en la solapa plisados al frente para ampliar el volumen de carga. Doble bolsillo porta bolígrafo en manga izquierda. Con presilla para colgado de la prenda al interior del cuello.</p> <p>Incluye por separado portaplaca y charretera con ojillos metálicos para colocar los grados, de acuerdo a necesidad del usuario. Costuras y acabado Costuras duraderas de 10 a 12 pulgadas en todas las operaciones. Costura de triple aguja en las sisas, parches de la sisa, horquilla delantera, espalda, bolsillos porta documentos, bolsillos de pecho, a ambos lados de la aletilla frontal y cuello. Costura de doble aguja en las solapas de los bolsillos, abertura de mangas y acabado limpio de dobladillo. 2 costuras de refuerzo verticales en cada una de las solapas de los bolsillos, espaciadas por 1 ½" para el acceso del bolsillo porta bolígrafo. Costuras de refuerzo, en las esquinas superiores de las solapas de los bolsillos de pecho, la parte superior e inferior de las aberturas de los bolsillos porta documentos y 2 en el centro de la espalda. Costura tipo caja (en "x") en todos los parches tipo velcro. Cierres Botones de melamina que no se derriten, se queman o se funden a altas temperaturas:</p> <p>Botones 20L: 1 botón en el centro del cuello más 6 en la aletilla frontal; 1 botón de repuesto y 2 para el kit de conversión de charretera. Botones 14L: 2 botones ocultos bajo el cuello y 1 de repuesto. Cierre en velcro para los bolsillos porta documentos y en los bolsillos del pecho.</p> <p>Incluye 4 logotipos en bordado tradicional que constan de;</p> <ul style="list-style-type: none"> • En la manga izquierda colocación de la Bandera de México, con la Leyenda "MEXICO" en la parte superior, con medidas de 8 cm. de ancho por 8 cm. alto. • En manga derecha colocación del Logotipo de "Protección Civil y Bomberos de Zapotlán el Grande" con un diámetro total de 8.5 cm. • En la parte frontal del lado izquierdo Logotipo de "Protección Civil y Bomberos de Zapotlán el Grande" con un diámetro total de 8 cm. • En la parte posterior (espalda) en la parte central, logotipo de "Protección Civil y Bomberos de Zapotlán el Grande" con un diámetro total de 175 cm. |



YATLA®

EQUIPAMIENTO DE SEGURIDAD Y PROTECCION



PANTALÓN TÁCTICO MARCA 5.11 MODELO 74273 COLOR KHAKI:

Cuerpo principal: 65% Poliéster, 35% Algodón. Ripstop de 6.14 oz. Con acabado de Teflón.

Bolsillos: 80% Poliéster 20% Algodón. Tejido plano

Tratamiento: A la prenda se le ha realizado enjuague de lavado previo para el control de la contracción y agradable sensación al tacto

Características y beneficios:

La construcción de la fibra deberá ser resistente a desteñirse y arrugarse, ligera y transpirable.

El pantalón deberá ser tratado con Teflón para protegerlo y darle repelencia a las manchas, suciedad y líquidos.

Plisado frontal, cintura ajustable por medio de resorte e inserto en entrepierna con forma de diamante de 38 cm para brindar máximo movimiento

Cuenta con 7 presillas para cinturón en la pretina que aseguran cualquier tipo de carga en la cintura. Los dos pasadores delanteros y los dos traseros de 4.2 cm de ancho x 6.5 de largo. Dos laterales de 2.5 cm de ancho x 6.5 mm de largo. En la presilla del frente derecho del usuario existe un anillo metálico tipo "D" para anclar llaves, gafetes u otros accesorios.

Los bolsillos laterales son de dimensiones amplias para albergar cualquier clase de artículos individuales y tienen un revestimiento de tafeta para refuerzo contra fricción del clip de los cuchillos.

El bolsillo frontal derecho porta navajas o teléfonos móviles cuenta también con un ribete reforzado y entretela para brindarle mayor estructura.

Bolsillo frontal izquierdo tipo cargo con solapa ideal para portar navajas o cartuchos cuenta con fuelles laterales para ampliar su capacidad de carga.

Los bolsillos frontales tipo cargo con solapa plisados para extender el volumen almacenado de 18.5 cm de largo con cierre en velcro con dos cintas, cada una de 3.5 cm +/- 5mm de largo.

Los tres bolsillos tipo cargo que cuentan con generosas solapas que colaboran para ampliar el volumen de almacenaje.

2

Bolsillos traseros con entrada diagonal, patentados por 5.11 de 21 cm de largo para fácil acceso y con cierres en velcro. El bolsillo trasero del lado derecho del usuario cuenta con un cincho súper resistente también patentado por 5.11 ideal para portar lámparas u otros accesorios.

Rodillas articuladas y reforzadas. Bolsillo interno en la rodilla con entrada lateral para integrar rodillera de neopreno (no incluida).

Refuerzo de doble tela en el asiento para ampliar la vida útil del pantalón.

Entrada (ojillos) para cordel de ajuste no incluido en apertura de las piernas.

Factor UPF: +50

- Costura y acabados

Costuras duraderas con 10 puntadas por pulgada y construcción extra resistente de 5 hilos.

Costura de candado al interior que no se deshilacha ni enreda.

Pespunte de dos agujas en las costuras laterales, costuras de asientos, tiro delantero, aberturas de los bolsillos de mano, rodilleras, bolsillos tipo cargo y todas las solapas de los bolsillos.

72 costuras de refuerzo en puntos de mayor tensión, incluyendo: adelante y atrás del inserto de diamante en entrepierna, en cada una de las 4 esquinas de las presillas para cinturón, en la base de la aletilla frontal, del cierre, en ambos extremos de los bolsillos laterales, aberturas (extremos) y plisados de los bolsillos tipo cargo. Costuras de refuerzo en cruz en ambos extremos de las solapas de los bolsillos tipo cargo y bolsillo de navaja, así como en los bolsillos traseros. Costura tipo caja (en "x") en todos los parches tipo velcro. Acabado limpio en los bolsillos al interior del pantalón, con costura doble para alto desempeño.

- Cierres Cremallera metálica YKK, con control deslizante de bloqueo

Broche de presión metálico con logotipo en, con agarre extra fuerte al frente de la cintura.

Botón de resina de alta resistencia en la aletilla interna del tiro frontal para mantener una forma pulcra.

Velcro para cierre de bolsillos delanteros tipo cargo y bolsillos traseros. Etiquetas Discreta etiqueta de marca en esquina inferior del bolsillo tipo cargo derecho. Etiqueta principal, etiquetas de país de origen, contenido de fibra, tamaño, color y cuidados se encuentran cosidas de manera permanente en la parte interior del pantalón.

YATLA S.A. DE C.V. AV. MANUEL ÁVILA CAMACHO #291-A COL. EL CAPULLO, ZAPOPAN, JALISCO, MÉXICO C.P. 45150

RFC. YAT-090129-M57 TEL. 52 (33) 3817 - 0187 WWW.YATLA.COM.MX

REGISTRO ESTATAL CESP/EAFJAL/052/2015

AUTORIZACION FEDERAL DGSP/081-15/2829



YATLA[®]

EQUIPAMIENTO DE SEGURIDAD Y PROTECCION



3

BOTAS MARCA RIVERLINE MODELO MGN: Calzado ergonómico táctico, corte piel flor entera cordura nylon poliéster. Casco termo formado, suela de hule SBR, entre suela de poliuretano con Air Technology, cápsula de aire oculta en talón. Horma EEE, anatómica y ergonómica. Plantilla de PU con osteam preformada disminución de sudoración y calor, amortiguación transpirable y fresco para inhibir mal olor y formación de bacterias. Forro Airflow[®] textil con ventilación entre capas tridimensionales, libera la humedad y se mantiene seco y fresco, antibacteriano. Construcción strobel, pegado y vulcanizado con costura lateral lockstitcher 100% dieléctrica tipo III (D). Tecnología anti fatiga, combinación de poliamida y poliuretano con aplicaciones de mala tejida de poliéster con tratamientos para conferirle propiedades de impermeabilidad.

Karla Esmeralda Guerra Baltazar
Representante Legal
YATLA S.A. DE C.V.

YATLA S.A. DE C.V. AV. MANUEL ÁVILA CAMACHO #291-A COL. EL CAPULLO, ZAPOPAN, JALISCO, MÉXICO C.P. 45150

RFC. YAT-090129-M57 TEL. 52 (33) 3817 - 0187 WWW.YATLA.COM.MX

REGISTRO ESTATAL CESP/EAFJAL/052/2015

AUTORIZACION FEDERAL DGSP/081-15/2829

ESPECIFICACIONES DEL PRODUCTO

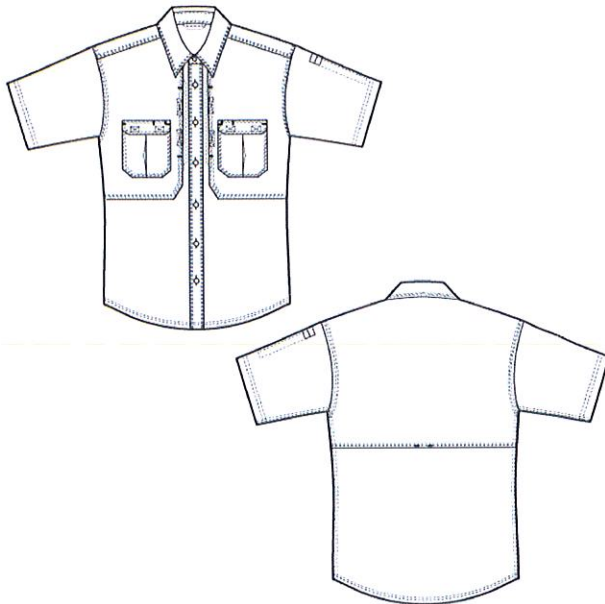

| | |
|------------------------------|--|
| Descripción | Tacklite® Pro SS Shirt |
| Número de estilo | 71175, 71175T |
| Composición | |
| Cuerpo | 65% poliéster, 35% algodón Tejido plano de 4.4 oz. en construcción Tacklite® Acabado de Teflón® |
| Forro | Malla de 100% poliéster |
| Características y beneficios | <p>Mezcla de algodón y poliéster resistente pero ligera, traspirable, de secado rápido, con acabado de Teflón® y en tejido ripstop anti desgarro.</p> <p>Su diseño además de ser cómodo, ofrece una apariencia profesional.</p> <p>El cuello tiene un botón oculto en la parte inferior para mantenerlo estable en el contorno del collar.</p> <p>Sistema de ventilación en espalda con entrada de 22.5 cm +/- 5mm de largo cada área de ventilación. Cuenta con malla interior para aumentar el confort.</p> <p>Bolsillos ocultos a lado izquierdo y derecho porta documentos patentados por 5.11 con abertura de 20 cm +/- 5 mm de largo y cierre tipo velcro.</p> <p>Dos bolsillos de pecho con solapa de 14 cm +/- 5mm de largo x 5.5 cm +/- 5 mm de ancho, cada bolsillo con dos cierres en velcro de 2.5 cm +/- 5 mm de largo x 2cm +/- 5 mm de ancho. Los bolsillos de pecho tienen entrada para bolígrafo en la solapa. Están plisados al frente para ampliar el volumen de carga.</p> |

[Handwritten signature]

5.11® DEV CENTER
18022 Cowan, Suite 100
Irvine, CA 92614
Tel: 949.800.1511
Fax: 949.777.4795

5.11® OPS CENTER
4300 Spyres Way
Modesto, CA 95356
Tel: 209.527.4511
Fax: 209.527.1511

[Handwritten signature]



**ALWAYS
BE READY.**

Doble bolsillo porta bolígrafo en manga izquierda.
Presilla para colgado de la prenda al interior del cuello.
Se incluye por separado portaplaca y charretera con ojillos metálicos para colocar los grados, de acuerdo a necesidad del usuario.

Costuras y acabado

Costuras duraderas de 10 a 12 pulgadas en todas las operaciones.

Costura de triple aguja en las sisas, parches de la sisa, horquilla delantera, espalda, bolsillos porta documentos, bolsillos de pecho, a ambos lados de la aletilla frontal y cuello.

Costura de doble aguja en las solapas de los bolsillos, abertura de mangas y acabado limpio de dobladillo.

2 costuras de refuerzo verticales en cada una de las solapas de los bolsillos, espaciadas por 1 1/2" para el acceso del bolsillo porta bolígrafo.

Costuras de refuerzo, en las esquinas superiores de las solapas de los bolsillos de pecho, la parte superior e inferior de las aberturas de los bolsillos porta documentos y 2 en el centro de la espalda.

Costura tipo caja (en "x") en todos los parches tipo velcro.

Cierres

Botones de melamina que no se derriten, se queman o se funden a altas temperaturas:

Botones 20L: 1 botón en el centro del cuello más 6 en la aletilla frontal; 1 botón de repuesto y 2 para el kit de conversión de charretera.

Botones 14L: 2 botones ocultos bajo el cuello y 1 de repuesto.

Cierre en velcro para los bolsillos porta documentos y en los bolsillos del pecho

Etiquetas

Etiqueta interior donde se relaciona país de origen, material de confección y cuidados de la prenda. Etiqueta exterior colgada en la aletilla con código de barras, referencia, talla y color.

Tallas

Regular: S-3XL
Largo: L-5XL

Color

En cortes Regular y Largo: 019 Black, 162 TDU Khaki, 724 Dark Navy
En corte Regular solamente: 010 White, 190 TDU Green, 018 Charcoal

Información confidencial y propiedad exclusiva: Esta ficha técnica contiene información propiedad de 5.11 Tactical, Inc. Queda prohibida cualquier reproducción, divulgación o transmisión de esta información sin consentimiento por escrito.

5.11® DEV CENTER
18022 Cowan, Suite 100
Irvine, CA 92614
Tel: 949.800.1511
Fax: 949.777.4795

5.11® OPS CENTER
4300 Spyres Way
Modesto, CA 95356
Tel: 209.527.4511
Fax: 209.527.1511

ALWAYS BE READY

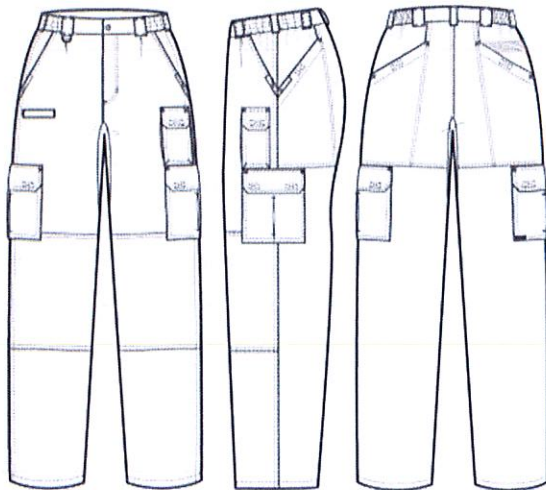
ESPECIFICACIONES DEL PRODUCTO

| | |
|-------------------------------------|---|
| Descripción | MEN'S TACLITE® PRO PANT |
| Número de estilo | 74273 |
| Composición | |
| Cuerpo principal | 65% Poliéster, 35% Algodón Ripstop TDU® de 6.14 oz. con acabado de Teflón® |
| Bolsillos | 80% Poliéster 20% Algodón Tejido plano |
| Tratamiento | A la prenda se le ha realizado enjuague de lavado previo para el control de la contracción y agradable sensación al tacto |
| Características y beneficios | <p>La construcción de la fibra es resistente a desteñirse y arrugarse. Además es resistente, ligera y transpirable.</p> <p>El pantalón es tratado con Teflón® para protegerlo y darle repelencia a las manchas, suciedad y líquidos.</p> <p>Plisado frontal, cintura ajustable por medio de resorte e inserto en entrepierna con forma de diamante de 38 cm para brindar máximo movimiento</p> <p>Cuenta con 7 presillas para cinturón en la pretina que aseguran cualquier tipo de carga en la cintura. Los dos pasadores delanteros y los dos traseros de 4.2 cm de ancho x 6.5 de largo. Dos laterales de 2.5 cm de ancho x 6.5 mm de largo. En la presilla del frente derecho del usuario existe un anillo metálico tipo "D" para anclar llaves, gafetes u otros accesorios.</p> <p>Los bolsillos laterales son de dimensiones amplias para albergar cualquier clase de artículos individuales y tienen un revestimiento de tafeta para refuerzo contra fricción del clip de los cuchillos.</p> |

5.11® DEV CENTER
18022 Cowan, Suite 100
Irvine, CA 92614
Tel: 949.800.1511
Fax: 949.777.4795

5.11® OPS CENTER
4300 Spyres Way
Modesto, CA 95356
Tel: 209.527.4511
Fax: 209.527.1511

El bolsillo frontal derecho porta navajas o teléfonos móviles cuenta también con un ribete reforzado y entretela para brindarle mayor estructura.

Bolsillo frontal izquierdo tipo cargo con solapa ideal para portar navajas o cartuchos cuenta con fuelles laterales para ampliar su capacidad de carga.

Los bolsillos frontales tipo cargo con solapa están plisados para extender el volumen almacenado de 18.5 cm de largo con cierre en velcro con dos cintas, cada una de 3.5 cm +/- 5 mm de largo.

Los tres bolsillos tipo cargo cuentan con generosas solapas que colaboran para ampliar el volumen de almacenaje.

Bolsillos traseros con entrada diagonal, patentados por 5.11 de 21 cm de largo para fácil acceso y con cierres en velcro. El bolsillo trasero del lado derecho del usuario cuenta con un cincho súper resistente también patentado por 5.11 ideal para portar lámparas u otros accesorios.

Rodillas articuladas y reforzadas. Bolsillo interno en la rodilla con entrada lateral para integrar rodillera de neopreno (no incluida).

Refuerzo de doble tela en el asiento para ampliar la vida útil del pantalón.

Entrada (ojillos) para cordel de ajuste no incluido en apertura de las piernas.

Factor UPF: +50

Costura y acabados

Costuras duraderas con 10 puntadas por pulgada y construcción extra resistente de 5 hilos.

Costura de candado al interior que no se deshilacha ni enreda.

Pespunte de dos agujas en las costuras laterales, costuras de asientos, tiro delantero, aberturas de los bolsillos de mano, rodilleras, bolsillos tipo cargo y todas las solapas de los bolsillos.

72 costuras de refuerzo en puntos de mayor tensión, incluyendo: adelante y atrás del inserto de diamante en entrepierna, en cada una de las 4 esquinas de las presillas para cinturón, en la base de la aletilla frontal, del cierre, en ambos extremos de los bolsillos laterales, aberturas (extremos) y plisados de los bolsillos tipo cargo

Costuras de refuerzo en cruz en ambos extremos de las solapas de los bolsillos tipo cargo y bolsillo de navaja, así como en los bolsillos traseros.

Costura tipo caja (en "x") en todos los parches tipo velcro.

Acabado limpio en los bolsillos al interior del pantalón, con costura doble para alto desempeño.

Cierres

Cremallera metálica YKK®, con control deslizante de bloqueo

Broche de presión PRYM® metálico con logotipo 5,11 Tactical en, con agarre extra fuerte al frente de la cintura.

Botón de resina de alta resistencia en la aletilla interna del tiro frontal para mantener una forma pulcra.

5.11® DEV CENTER
18022 Cowan, Suite 100
Irvine, CA 92614
Tel: 949.800.1511
Fax: 949.777.4795



5.11® OPS CENTER
4300 Spyres Way
Modesto, CA 95356
Tel: 209.527.4511
Fax: 209.527.1511

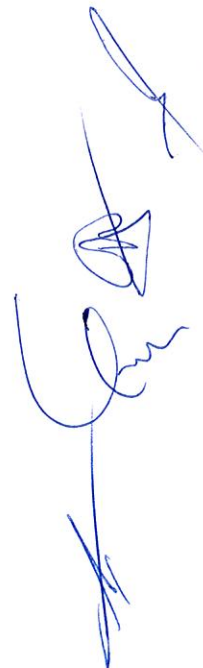

ALWAYS BE READY



**ALWAYS
BE READY.**

Velcro para cierre de bolsillos delanteros tipo cargo y bolsillos traseros

Etiquetas

Discreta etiqueta de marca en esquina inferior del bolsillo tipo cargo derecho.

Etiqueta principal, etiquetas de país de origen, contenido de fibra, tamaño, color y cuidados se encuentran cosidas de manera permanente en la parte interior del pantalón.

Tallas

Cintura de la talla 28 a la talla 44 y largo de pierna de la talla 30 a la 36

* Ciertos colores tienen una disponibilidad

Dimensiones

| | 28 | 30 | 32 | 34 | 36 |
|---------------------|--------|--------|--------|--------|--------|
| Cintura | 34.290 | 36.830 | 39.370 | 41.910 | 44.450 |
| Cintura extendida | 40.640 | 43.180 | 45.720 | 48.260 | 50.800 |
| Ancho de la pretina | 3.810 | 3.810 | 3.810 | 3.810 | 3.810 |

Colores

Gris Oscuro Charcoal, Café oscuro Battle Brown, Verde Tundra, Gris Claro Storm, Verde TDU Green, Negro, Azul Oscuro Dark Navy, Khaki TDU Khaki, Gris Stone

Información confidencial y propiedad exclusiva: Esta ficha técnica contiene información propiedad de 5.11 Tactical, Inc. Queda prohibida cualquier reproducción, divulgación o transmisión de esta información sin consentimiento por escrito.



5.11® DEV CENTER
18022 Cowan, Suite 100
Irvine, CA 92614
Tel: 949.800.1511
Fax: 949.777.4795

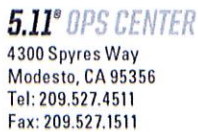

5.11® OPS CENTER
4300 Spyres Way
Modesto, CA 95356
Tel: 209.527.4511
Fax: 209.527.1511



5.11 ALWAYS BE READY

**MAGNUM
MGN-OIT
NEGRO**

| | |
|-----------------------|---|
| DESCRIPCIÓN: | CALZADO ERGONÓMICO TÁCTICO |
| CERTIFICACIÓN: | TIPO III CALZADO DE PROTECCIÓN DIELECTRICO (NOM-113-STPS-2009). |
| CORTE: | PIEL FLOR ENTERA/CORDURA NYLON POLIESTER |
| CASCO: | TERMOFORMADO |
| SUELA: | HULE SBR |
| ENTRESUELA: | POLIURETANO CON AIR TECHNOLOGY (CÁPSULA DE AIRE OCULTA EN TALÓN) |
| HORMA: | EEE TALLAS: 22-31 CON MEDIOS PUNTOS (ANATÓMICA Y ERGONÓMICA). |
| PLANTILLA: | PLANTILLA DE PU CON ONSTEAM PREFORMADA DISMINUCIÓN DE SUDORACIÓN Y CALOR; AMORTIGUACION TRANSPIRABLE Y FRESCO PARA INHIBIR MAL OLORES Y FORMACIÓN DE BACTERIAS. |
| FORROS: | AIRFLOW® TEXTIL CON VENTILACIÓN ENTRE CAPAS TRIDIMENSIONALES, LIBERA LA HUMEDAD Y SE MANTIENE SECO Y FRESCO; ANTIBACTERIANO. |
| CONSTRUCCIÓN: | STROBEL; PEGADO VULCANIZADO CON COSTURA LATERAL LOCKSTITCHER |

**ANTIFATIGUE®
Technology**
NOM-113-STPS-2009
**A I R
TECHNOLOGY**
**PLANTECH
PLANTILLA ANTIFATIGA**
**AIRFLOW®
FORROS**

| ELEMENTO: | MATERIAL/TIPO: | COLOR: | OTRAS ESPECIFICACIONES: |
|------------------|--------------------------------------|------------|---|
| Presentación: | Bota Tipo Militar | Negro | Termoformado |
| Casco: | Termoformado | Blanco | Espesor de 1.2 mm. |
| Chinela: | Flor Entera Cuero Ganado Vacuno | Negro | Espesor 1.8 a 2.0 mm acabado piel natural |
| Talonera: | TPU | Negro | Soporte en talón, material muy resistente a la abrasión |
| Guarda Fango: | Micropiel Eco Performance Importado. | Negro | Espesor 1.8 a 2.0 mm acabado piel tamboreada |
| Ojillero bajo: | Flor Entera Cuero Ganado Vacuno. | Negro | Espesor 1.8 a 2.0 mm acabado piel natural |
| Ojillero Alto: | Micropiel Eco Performance Importado. | Negro | Espesor 1.8 a 2.0 mm acabado piel tamboreada |
| Talón lateral: | Micropiel Eco Performance Importado. | Negro | Espesor 1.8 a 2.0 mm acabado piel tamboreada |
| Antifaz: | Micropiel Eco Performance Importado. | Negro | Espesor 1.8 a 2.0 mm acabado piel tamboreada |
| Fondo Antifaz: | Cordura Poliéster | Negro | Espesor 0.6 a 0.8 mm Alta tenacidad |
| Antifaz bajo: | Cordura Poliéster | Negro | Espesor 0.6 a 0.8 mm Alta tenacidad |
| Cierre Interno: | Textil Poliéster | Negro | |
| Forro chinela: | Textil Poliamida-Poliéster | Negro | Ventilado, Transpirable, Antibacterial |
| Forro talón: | Textil Poliamida-Poliéster | Negro | Ventilado, Transpirable, Antibacterial |
| Forro lengua: | Textil Poliamida-Poliéster. | Negro | Ventilado, Transpirable, Antibacterial |
| Cuello: | Microgamuza | Negro | Espesor 0.6 a 0.8 mm Alta tenacidad |
| Lengüeta: | Cordura Poliéster | Negro | Espesor 0.6 a 0.8 mm Alta tenacidad |
| Entretelas: | Textil algodón. | Blanco | Transpirable, Antibacterial, con elasticidad |
| Ojillos: | K-19 y ganchos Sintéticos | Negro | 2 ganchos sintéticos y 12 ojillos K-19 sintéticos |
| Etiqueta lengua: | Tela poliamida (Nylon) | Negro/gris | |
| Hilos: | Poliamida (Nylon) | Negro | 40 / 3 |
| Planta: | Fibra de celulosa impregnada | Gris | 2 mm espesor con protección Antibacterial |
| Agujeta: | Poliéster con alma de poliéster | Negro | Resistencia 50 Kg. A la tensión |
| Empaque: | Caja individual con logo | Negro/azul | Etiqueta con identificación de producto |

RECOMENDACIONES DE USO

Condiciones húmedas y secas, Uso Policiaco, Militar, Antiderrapante.

HUELLA DE SUELA

| REF.: | DIMENSIONES SUELA | MEDIDA: |
|-------|-------------------|---------|
| 1.- | Enfranque: | 16 mm |
| 2.- | Spring: | 25 mm |
| 3.- | Prof. De Huella: | 5 mm |
| 4.- | Tacón: | 35 mm |

| REF.: | ALTURA CORTE | MEDIDA: |
|-------|--------------|---------|
| 1.- | Exterior | 22 cm |
| 2.- | Interior | 18 cm |

PESO GRS: PIE/621.5 / PAR/1243



YATLA®

EQUIPAMIENTO DE SEGURIDAD Y PROTECCION



MUNICIPIO DE ZAPOTLAN EL GRANDE

14/02/2022



PROVEEDURIA MUNICIPAL

"ADQUISICIÓN DE UNIFORMES Y CALZADO PARA EL PERSONAL DE LA UNIDAD DE PROTECCIÓN CIVIL Y BOMBEROS DEL AYUNTAMIENTO DE ZAPOTLAN EL GRANDE"

LICITACIÓN PÚBLICA GMZGDP-02/2022

ÍNDICE

- ANEXO 9 Formato de propuesta económica.
- ANEXO 10 Comprobante de Opinión de cumplimiento de obligaciones Fiscales en sentido positivo (32-D) con fecha vigente del mes en curso.

Karla Esmeralda Guerra Baltazar
Representante Legal
YATLA S.A. DE C.V.

YATLA S.A. DE C.V. AV. MANUEL ÁVILA CAMACHO #291-A COL. EL CAPULLO, ZAPOPAN, JALISCO, MÉXICO C.P. 45150

RFC. YAT-090129-M57 TEL. 52 (33) 3817 - 0187 WWW.YATLA.COM.MX

REGISTRO ESTATAL CESP/EAFJAL/052/2015

AUTORIZACIÓN FEDERAL DGSP/081-15/2829





LICITACIÓN PÚBLICA MUNICIPAL GMZGDP-02/2022

“ADQUISICIÓN DE UNIFORMES Y CALZADO PARA EL PERSONAL DE LA UNIDAD DE PROTECCIÓN CIVIL Y BOMBEROS DEL AYUNTAMIENTO DE ZAPOTLAN EL GRANDE”

ANEXO 4
PROGRAMA DE ENTREGA

A 14 DE FEBRERO DEL 2022

MUNICIPIO DE ZAPOTLAN EL GRANDE JALISCO
P R E S E N T E

EN RELACION A LA LICITACIÓN PÚBLICA MUNICIPAL GMZGD-02/2022 ME PERMITO MANIFESTAR, BAJO PROTESTA DE DECIR VERDAD QUE, DESPUÉS DE EMITIDO EL FALLO, EL SUMINISTRO DE LOS BIENES MATERIA DE LA PRESENTE LICITACIÓN, DEBERÁ REALIZARSE MÁXIMO 30 DÍAS NATURALES POSTERIORES A LA ADJUDICACIÓN Y RECEPCIÓN DE TALLAS Y DISEÑO DE LOGOTIPOS AUTORIZADOS, DE CONFORMIDAD CON LA CLAUSULA 1.4 DE LA CITADA LICITACION.

ATENTAMENTE

Karla Esmeralda Guerra Baltazar
Representante Legal
YATLA S.A. DE C.V.



YATLA®

EQUIPAMIENTO DE SEGURIDAD Y PROTECCION



LICITACIÓN PÚBLICA MUNICIPAL GMZGDP-02/2022

“ADQUISICIÓN DE UNIFORMES Y CALZADO PARA EL PERSONAL DE LA UNIDAD DE PROTECCIÓN CIVIL Y BOMBEROS DEL AYUNTAMIENTO DE ZAPOTLAN EL GRANDE”

ANEXO 5
FORMATO DE MANIFIESTO DE FACULTADES

A 14 DE FEBRERO DEL 2022

MUNICIPIO DE ZAPOTLAN EL GRANDE JALISCO
P R E S E N T E

EN RELACION A LA LICITACIÓN PÚBLICA MUNICIPAL GMZGDP-02/2022 ME PERMITO MANIFESTAR, BAJO PROTESTA DE DECIR VERDAD, QUE HE REVISADO Y CONOZCO EL CONTENIDO TOTAL DE LAS BASES DEL CONCURSO CITADO, ASÍ COMO SUS ANEXOS, Y MANIFIESTO QUE TENEMOS EL CONOCIMIENTO PARA CUMPLIR CON LOS TERMINOS DE LA PRESENTE CONVOCATORIA POR LO QUE EXPRESO TOTAL CONFORMIDAD, COMPROMETIENDOME A CUMPLIR CON TODOS Y CADA UNO DE LOS REQUISITOS SOLICITADOS.

A T E N T A M E N T E



Karla Esmeralda Guerra Baltazar
Representante Legal
YATLA S.A. DE C.V.

YATLA S.A. DE C.V. AV. MANUEL ÁVILA CAMACHO #291-A COL. EL CAPULLO, ZAPOPAN, JALISCO, MÉXICO C.P. 45150

RFC. YAT-090129-M57 TEL. 52 (33) 3817 - 0187 WWW.YATLA.COM.MX

REGISTRO ESTATAL CESP/EAF-JAL/052/2015

AUTORIZACIÓN FEDERAL DGSP/081-15/2829



YATLA®
EQUIPAMIENTO DE SEGURIDAD Y PROTECCION



LICITACIÓN PÚBLICA MUNICIPAL GMZGDP-02/2022



“ADQUISICIÓN DE UNIFORMES Y CALZADO PARA EL PERSONAL DE LA UNIDAD DE PROTECCIÓN CIVIL Y BOMBEROS DEL AYUNTAMIENTO DE ZAPOTLAN EL GRANDE”

ANEXO 6

FORMATO DE MANIFIESTO ARTÍCULO 52

Ley de Compras Gubernamentales, Enajenación y Contratación de Servicios del Estado de Jalisco y sus Municipios y Artículo 5 del Reglamento de Compras Gubernamentales, Contratación de Servicios, Arrendamientos y Enajenaciones para el Municipio de Zapotlán el Grande.

A 14 DE FEBRERO DEL 2022

MUNICIPIO DE ZAPOTLAN EL GRANDE JALISCO
P R E S E N T E

QUE MI REPRESENTADA ES UNA EMPRESA CONSTITUIDA POR MEXICANOS DE ACUERDO A LAS LEYES DE NUESTRO PAIS; ASI MISMO BAJO PROTESTA MANIFIESTO QUE PERSONA ALGUNA PERTENECIENTE A LA EMPRESA QUE REPRESENTO NO NOS ENCONTRAMOS EN ALGUNO DE LOS SUPUESTOS ESTABLECIDOS EN LAS FRACCIONES I, II, III, IV, V, VI, VII, VIII, IX, X, XI, XII Y XIII DEL ARTÍCULO 52 DE LA LEY DE COMPRAS GUBERNAMENTALES, ENAJENACIÓN Y CONTRATACIÓN DE SERVICIOS DEL ESTADO DE JALISCO Y SUS MUNICIPIOS, .

ATENTAMENTE



Karla Esmeralda Guerra Baltazar
Representante Legal
YATLA S.A. DE C.V.

YATLA S.A. DE C.V. AV. MANUEL ÁVILA CAMACHO #291-A COL. EL CAPULLO, ZAPOPAN, JALISCO, MÉXICO C.P. 45150

RFC. YAT-090129-M57 TEL. 52 (33) 3817 - 0187 WWW.YATLA.COM.MX

REGISTRO ESTATAL CESP/EAFJAL/052/2015

AUTORIZACIÓN FEDERAL DGSP/081-15/2829





YATLA®

EQUIPAMIENTO DE SEGURIDAD Y PROTECCIÓN



LICITACIÓN PÚBLICA MUNICIPAL GMZGDP-02/2022

“ADQUISICIÓN DE UNIFORMES Y CALZADO PARA EL PERSONAL DE LA UNIDAD DE PROTECCIÓN CIVIL Y BOMBEROS DEL AYUNTAMIENTO DE ZAPOTLAN EL GRANDE”

**ANEXO 7
DECLARACION DE INTEGRIDAD**

A 14 DE FEBRERO DEL 2022

MUNICIPIO DE ZAPOTLAN EL GRANDE JALISCO
P R E S E N T E

YO KARLA ESMERALDA GUERRA BALTAZAR REPRESENTANTE LEGAL DE LA EMPRESA YATLA S.A. DE C.V. MANIFIESTO BAJO PROTESTA DE DECIR VERDAD QUE POR MI MISMO O A TRAVÉS DE INTERPOSITA PERSONA, NOS ABSTENDREMOS DE ADOPTAR CONDUCTAS PARA QUE LOS SERVIDORES PÚBLICOS DE LA DEPENDENCIA O ENTIDAD INDUZCAN O ALTEREN LAS EVALUACIONES DE LAS PROPOSICIONES, EL RESULTADO DE PROCEDIMIENTO U OTROS ASPECTOS QUE OTORGUEN SITUACIONES MAS VENTAJOSAS CON RELACIÓN A LOS DEMÁS PARTICIPANTES.

ATENTAMENTE



Karla Esmeralda Guerra Baltazar
Representante Legal
YATLA S.A. DE C.V.

YATLA S.A. DE C.V. AV. MANUEL ÁVILA CAMACHO #291-A COL. EL CAPULLO, ZAPOPAN, JALISCO, MÉXICO C.P. 45150

RFC. YAT-090129-M57 TEL. 52 (33) 3817 - 0187 WWW.YATLA.COM.MX

REGISTRO ESTATAL CESP/EAFJAL/052/2015

AUTORIZACIÓN FEDERAL DGSP/081-15/2829







YATLA[®]

EQUIPAMIENTO DE SEGURIDAD Y PROTECCIÓN



LICITACIÓN PÚBLICA MUNICIPAL GMZGDP-02/2022



“ADQUISICIÓN DE UNIFORMES Y CALZADO PARA EL PERSONAL DE LA UNIDAD DE PROTECCIÓN CIVIL Y BOMBEROS DEL AYUNTAMIENTO DE ZAPOTLAN EL GRANDE”

**ANEXO 8
CARTA DE GARANTIA**

A 14 DE FEBRERO DEL 2022

MUNICIPIO DE ZAPOTLAN EL GRANDE JALISCO
P R E S E N T E

YO KARLA ESMERALDA GUERRA BALTAZAR REPRESENTANTE LEGAL DE LA EMPRESA YATLA S.A. DE C.V. MANIFIESTO BAJO PROTESTA DE DECIR VERDAD QUE LA GARANTIA DE LOS SERVICIOS OFERTADOS DERIVADOS LA LICITACIÓN PÚBLICA MUNICIPAL GMZGDP-02/2022 SERÁ DE 12 MESES CONTADO A PARTIR DE LA FECHA EN QUE SE CELEBRE LA FIRMA DEL CONTRATO DE ADJUDICACION, DE CONFORMIDAD CON LAS BASES Y A ENTERA SATISFACCIÓN DEL MUNICIPIO DE ZAPOTLAN EL GRANDE.

ESTA GARANTÍA ES DE CUMPLIMIENTO Y TENDRÁ COMO OBJETO RESPONDER CONTRA FALTA DE ATENCION DE LOS SERVICIOS OFRECIDOS ASI COMO DE LOS VICIOS OCULTOS QUE EN SU CASO SE PRESENTEN.

ATENTAMENTE



Karla Esmeralda Guerra Baltazar
Representante Legal
YATLA S.A. DE C.V.

YATLA S.A. DE C.V. AV. MANUEL ÁVILA CAMACHO #291-A COL. EL CAPULLO, ZAPOPAN, JALISCO, MÉXICO C.P. 45150

RFC. YAT-090129-M57 TEL. 52 (33) 3817 - 0187 WWW.YATLA.COM.MX

REGISTRO ESTATAL CESP/EAFJAL/052/2015

AUTORIZACIÓN FEDERAL DGSP/081-15/2829

