



CONSTRUCTORA Y EDIFICADORA DEL SUR DE TECA SA DE CV

RFC: CES061127734 ABASOLO No. 61 CENTRO, TECALITLAN 49900 TECALITLAN JALISCO MEXICO

I - Ingreso Versión 3.3 Factura Serie y Folio: A 42
FECHA: 13/12/2018 12:13:04
Folio Fiscal: 8558D477-EAC8-4D91-9151-9583CA94474E Fecha y hora de certificación: Diciembre 13 2018 - 12:13:05 Serie del Certificado del emisor: 00001000000403996498 No de Serie del Certificado del SAT: 00001000000404486074
CONDICIONES: USO CFDI: G03 - Gastos en general

EXPEDIDO EN: CP: 49900

CLIENTE: 2 MUNICIPIO DE ZAPOTLAN EL GRANDE JALISCO	R.F.C.: MZG8501012NA
DOMICILIO: AV. COLON No. 62, COLONIA: CENTRO, POBLACION: GUZMAN, JALISCO, C.P.: 49900	
FORMA DE PAGO: 99 - Por definir, MÉTODO DE PAGO: PPD - Pago en parcialidades o diferido, MONEDA: MXN - Peso Mexicano	
Observaciones:	Referencia:

Cantidad	Clave Unidad SAT	Clave Producto/Servicio	Concepto / Descripción	Valor Unitario	Impuestos	Importe
1.00000	E48 - Unidad de servicio	2 SAT: 30191800	RECIBIMOS DE H. AYUNTAMIENTO DE ZAPOTLAN EL GRANDE JALISCO LA CANTIDAD DE \$ 1,927,483.57 (UN MILLON NOVECIENTOS VEINTISIETE MIL CUATROCIENTOS OCHENTA Y TRES PESOS .57/100 M.N.) POR CONCEPTO DE PAGO DE ESTIMACION 2 DE LA OBRA DENOMINADA CONSTRUCCION DE LOSA DE CONCRETO HIDRAULICO EN AV. PEDRO RAMIREZ VAZQUEZ SEGUNDA ETAPA EN EL MUNICIPIO DE ZAPOTLAN EL GRANDE, JALISCO CON NUMERO DE CONTRATO DOP/PDR23/2018-01/016 CON FIANZA DE ANTICIPO # 3202-12214-0 Y FIANZA DE CUMPLIMIENTO 3502-12215-7 COMPAÑIA ASERTA AFIANZADORA S.A. DE C.V.	1,661,623.76724	002 - IVA - 265,859.80 --	1,661,623.77

IMPORTE CON LETRA
UN MILLON NOVECIENTOS VEINTISIETE MIL CUATROCIENTOS OCHENTA Y TRES PESOS 57/100 M.N.
Este documento es una representación impresa de un CFDI
601 - General de Ley Personas Morales
CFDI Relacionado:
Tipo Relación: -
CFDI Relacionado:

SUBTOTAL:	1,661,623.77
ImpuestosTrasladados	
I.V.A. 16%:	265,859.80
TOTAL:	1,927,483.57

Sello digital del CFDI
 X7ml8QQUVPoL5u2A9Oe8d4S0mgaiqYFohlOm7rKnUfwmC5JW6xwH5mzswUva+6LRG8WOq1xL14DamKH9Zur
 wNw6C6Mkm1XAvTcGbzldSZbjvKuCCUEJPSKUQICFidH7aIOEsy5V2lt6yYYPYlJiv24llLeM0RjSaMvH
 KOunxQwjrKsWU8zY6ruysORO5wkvM5Udy3w0KhSeO3nzA2+XPKQrNCFqQSWKfKWWCVScui00dJXgpUBVcx4j
 GReZdz6TJ5p0YWyE9WVVUL1G2Nmcs5w60lklJTZIEUjen4QgFGAa6cT0EcYITdzuya3+hpdPM4HIXu3gFw==

Sello del SAT
 CgvubIm+8vgeVF77opmQSMzblPUPKagjVMq6sWwzIEsv1rXU77BLVu5uQXjW3eM1vP/gS72+TeH5g
 rkVWLAT3vovOOodUxsgdgEEr9hmP0BOIs/v01YeVnkasjD8mFzDVh8oW5rTU0eQIFXIGOyDE+IphEa3
 COFu3xUhhB/o7JTTrC6usFT9kjByKIU8rHOTocMV/ByKHqEv6rONukbD4KPzImqsuB7GoeOHo9z77WY
 fGRf9Gjz9/dwXO3xEzXkiV3nJA+jxr8zJYnbcSMC2tY8BPPEHVtixFjXe8sZ8wTrFYuy9Z0F0xiE
 4uO8emMbYsPoK8FoXh+KQG==

Cadena original del complemento de certificación digital del SAT
 ||1.1|8558D477-EAC8-4D91-9151-9583CA94474E|2018-12-13T12:13:05|MAS0810247C0|X7ml
 8QQUVPoL5u2A9Oe8d4S0mgaiqYFohlOm7rKnUfwmC5JW6xwH5mzswUva+6LRG8WOq1xL14DamKH9Z
 urwNw6C6Mkm1XAvTcGbzldSZbjvKuCCUEJPSKUQICFidH7aIOEsy5V2lt6yYYPYlJiv24llLeM0
 rjRjSaMvHKOunxQwjrKsWU8zY6ruysORO5wkvM5Udy3w0KhSeO3nzA2+XPKQrNCFqQSWKfKWWCVScui
 00dJXgpUBVcx4jGReZdz6TJ5p0YWyE9WVVUL1G2Nmcs5w60lklJTZIEUjen4QgFGAa6cT0EcYITdzuy
 a3+hpdPM4HIXu3gFw==|00001000000404486074||



RECIBIDO
 19 DIC 2018
 DIRECCION DE GESTION DE PROGRAMAS COPLADEMUN Y VINCULACION CON DELEGACIONES

Banco:

Debe(mos) y pagare(mos) incondicionalmente por este Pagaré a la orden de CONSTRUCTORA Y EDIFICADORA DEL SUR DE TECA SA DE CV en TECALITLAN, JALISCO el día _____ la cantidad de: \$1,927,483.57 (UN MILLON NOVECIENTOS VEINTISIETE MIL CUATROCIENTOS OCHENTA Y TRES PESOS 57/100 M.N.), valor recibido en mercancía a mi (nuestra) entera satisfacción. Este pagaré es mercantil y está regido por la Ley General de Títulos y Operaciones de Crédito en su Artículo 173 parte final y artículos correlativos por no ser pagaré domiciliado. De no ser pagado a su vencimiento causara intereses moratorios del 5% mensual, todo cheque devuelto causara un 20% sobre el valor del mismo según artículo 7 y 39 de la Ley General de Títulos y Operaciones de Crédito.

MUNICIPIO DE ZAPOTLAN EL GRANDE JALISCO
 Firma de Aceptación

(Handwritten signatures in blue ink)



GOBIERNO MUNICIPAL DE ZAPOTLAN EL GRANDE
DIRECCION DE OBRAS PUBLICAS
RECURSO: "PROYECTOS DE DESARROLLO REGIONAL"

CONTROL DE OBRA PUBLICA
Contrato: **DOP/PDR23/2018-01/016**
Evento: **LOSA DE CONCRETO**

FECHA: 10/12/18

Contratista: **CONSTRUCTORA Y EDIFICADORA DEL SUR DE TECA S.A. DE C.V.**

Obra: **"Construcción de losa de concreto hidráulico en Av. Pedro Ramírez Vázquez (Segunda etapa), en el Municipio de Zapotlán el Grande, Jalisco."**

Localidad: **CD. GUZMAN**
Fecha de Inicio: **07/010/2018**
Estimación No.: **2 (DOS)**

Municipio: **ZAPOTLAN EL GRANDE, JALISCO.**
Fecha de Término: **15/12/18**

Resumen de Documento		
+ Importe de la Estimación	\$ 2,215,498.35	\$2,215,498.35
+ Aditiva	\$0.00	\$0.00
- Deductiva	\$0.00	\$0.00
+ IVA: 16%	\$354,479.74	\$2,569,978.09
- Amortización	\$642,494.52	\$1,927,483.57
Total	\$1,927,483.57	\$1,927,483.57



Avance	
Fecha Inicial	07/010/2018
Financiero:	81.61%
Físico %	73.20%
Fecha:	10/12/18

Techo Financiero	Importe	Acumulado	Importe
Presupuesto Base	\$5,458,285.47	Esta Estimacion	\$2,569,978.09
Convenio Adicional		Acumulado Anterior	\$1,549,783.18
Suma Escalatorias		Acumulado Actual	\$4,119,761.27
Total	\$5,458,285.47	Saldo	\$1,338,524.20

Anticipo		
Anticipo	25%	\$ 1,364,571.37
Amort. Del acumulado		387,445.80
Esta amortización		\$642,494.52
Total Amortizado		\$1,029,940.32
Saldo por amortizar		\$ 334,631.05

Detalle	Federal	Estatal	Municipio
Importe	\$1,661,623.77	\$0.00	\$0.00
Escalatoria	\$0.00	\$0.00	\$0.00
IVA	\$265,859.80	\$0.00	\$0.00
Total a Facturar	\$1,927,483.57	\$0.00	\$0.00
Deducción del 5 al millar	\$0.00	\$0.00	\$0.00
Deducción del 2 al millar	\$0.00	\$0.00	\$0.00
Deducción del 2% Supervisión Externa	\$0.00	\$0.00	\$0.00
Sanción	\$0.00	\$0.00	\$0.00
Total a Pagar	\$1,927,483.57	\$0.00	\$0.00

Sumas	
	\$1,661,623.77
	\$0.00
	\$265,859.80
	\$1,927,483.57
	\$0.00
	\$0.00
	\$0.00
	\$0.00
	\$0.00
	\$1,927,483.57

<p>OBRAS PUBLICAS</p>  <p>ARQ. JESUS EGENIO CAMPOS ESCOBAR DIRECTOR</p>	<p>OBRAS PUBLICAS</p>  <p>ING. JOSE DAVIS DAMIAN RIOS Jefe de Supervisión y Control de Obra Publica.</p>
<p>CONTRATISTA</p>  <p>JORGE RIGOBERTO CARDENAS MACIAS REPRESENTANTE LEGAL</p>	

DIRECCION DE GESTION DE
PROGRAMAS COPLADEMUN Y
VINCULACION CON DELEGACIONES

19 DIC 2018 1105

RECIBIDO



DIRECCION DE OBRAS PUBLICAS

GOBIERNO DE ZAPOTLAN EL GRANDE
 DIRECCION DE OBRAS PUBLICAS

ESTIMACION DE TRABAJOS ORDINARIOS

OBRA: "Construcción de losa de concreto hidráulico en Av. Pedro Ramirez Vázquez (Segunda etapa), en el Municipio de Zapotlán el Grande, Jalisco."
 ESTIMACIÓN: 1 (UNO) MUNICIPIO: ZAPOTLAN EL GRANDE, JALISCO.
 No. DE OBRA: DOP/PDR23/2018-01 No. DE CONTRATO: DOP/PDR23/2018-01/016 HOJA: 1 DE 2

CONCEPTOS	U	CANTIDADES			PRECIO UNITARIO	IMPORTE				
		PRESUP. BASE	ESTIM. ACUM.	ESTA ESTIM.		SALDO	PRESUP. BASE	ESTIM. ACUM.	ESTA ESTIMACION	SALDO
PRELIMINARES										
TRA-613.1 TRAZO Y NIVELACION DE TERRENO SENCILLAMENTE PLANO UTILIZANDO EQUIPO TOPOGRAFICO, ESTABLECIENDO BANCOS DE NIVEL Y EJES DE REFERENCIA INCLUYE: ESTACAS, PINTURA Y TODO LO QUE SEA NECESARIO PARA SU CORRECTA EJECUCION	M2	4,946.69	4,946.69		0.00 \$	4,946.69	\$36,654.97290	\$36,654.98031	\$0.00000	-\$0.01
COR-486 CORTE (EXCAVACION) POR UNIDAD DE OBRA TERMINADA EN REBANDES DE LA CAMA DE CORTES Y/O DE LA CORONA DE TERRAPLENES EXISTENTES, CUANDO EL MATERIAL SE DESPENDICIE (MATERIAL CLASE "B")	M3	2,324.95	2,324.95		0.00 \$	2,324.95	\$60,448.70	\$60,448.70	\$0.00000	\$0.00
RET-001 CARGA Y RETIRO DE MATERIAL EXCEDENTE DE LA OBRA EN CAMION VOLTEO O DE PLATIFORMA FUERA DE LA OBRA HASTA TRÁDIGO MUNICIPAL O A DONDE LO INDIQUEN LAS AUTORIDADES, A UNA DISTANCIA APROXIMADA DE 5 KMS.	M3	3,138.88	2,324.95		813.73 \$	2,324.95	\$380,827.7236	\$281,946.68650	\$0.00000	\$98,881.04
EMP-004 EXCARIFICADO DE TERRENO NATURAL POR MEDIOS MECANICOS INCLUYE: EQUIPO, HERRAMIENTA Y TODO LO NECESARIO PARA SU CORRECTA EJECUCION.	M2	4,946.69	4,946.70		0.00 \$	4,946.70	\$43,877.14917	\$43,877.14917	\$0.00000	\$0.00
SUB-496.2X ELABORACION Y TENDIDO DE SUB-BASE HIDRAULICA, DE 20 CMS. DE ESPESOR COMPACTO	M2	4,946.69	4,946.70		0.00 \$	4,946.70	\$256,683.79599	\$256,683.79599	\$0.00000	\$0.00
ELABORACION Y TENDIDO DE BASE HIDRAULICA, DE 20 CMS. DE ESPESOR COMPACTO, LOS MATERIALES PARA LA BASE PODRAN SER NATURALES, ARENAS, GRAVAS, LIMOS Y ROCAS FRAGMENTADAS Y MUY ALTERADAS; ESTOS DEBERAN DE CUMPLIR CON LO ESTABLECIDO EN LAS NORMAS (N-CMT-4-02-002).	M2	4,946.69	4,946.70		0.00 \$	4,946.70	\$526,872.05841	\$526,872.05841	\$0.00000	\$0.00
RELLENO Y COMPACTACION CON MATERIAL DE BANCO UTILIZANDO MAQUINARIA EN CAPAS NO MAYORES DE 20 CMS. EN LAS PROPORCIONES NECESARIAS PARA SATISFACER LOS REQUISITOS DE CALIDAD; ESTOS DEBERAN DE CUMPLIR CON LO ESTABLECIDO EN LAS NORMAS DE LA S. C. T.	M3	247.33	247.33		0.00 \$	247.33	\$129,536.6142	\$129,536.6142	\$0.00000	\$0.00

SUBTOTAL	\$1,434,701.01	\$1,336,019.98	\$0.00	\$98,681.0
----------	----------------	----------------	--------	------------



DIRECCION DE OBRAS PUBLICAS

CONTRATISTA

JORGE ROBERTO CARDENAS MACIAS
 REPRESENTANTE LEGAL

PA

 OBRAS PUBLICAS
 DIRECTOR

ARQ. JESUS EUGENIO CAMPOS ESCOBAR
 DIRECTOR

OBRAS PUBLICAS
 ING. JOSE GAVRIEL QUIROZ
 Jefe de Supervision y Control de Obra Publica.

CUERPO DE ESTIMACION											
GOBIERNO DE ZAPOTLAN EL GRANDE			"REHABILITACION DE ANDADOR PEATONAL LAGUNA DE ZAPOTLAN EN CIUDAD GUZMAN, DEL MUNICIPIO DE ZAPOTLAN EL GRANDE, JALISCO."								
DIRECCION DE OBRAS PUBLICAS			ESTIMACION: 1 (JUNO)			MUNICIPIO: ZAPOTLAN EL GRANDE, JALISCO.					
ESTIMACION DE TRABAJOS ORDINARIOS			No. DE OBRA: DOP/IDR23/2018-01			DOP/IDR23/2018-01/016			HOJA: 2 DE 2		
CONCEPTOS	U	CANTIDADES			PRECIO UNITARIO	IMPORTE			SALDO		
		PRESUP. BASE	ESTIM. ACUM.	ESTA ESTIM.		SALDO	PRESUP. BASE	ESTIM. ACUM.		ESTA ESTIMACION	
MACHUELOS											
MAC-341.2MACHUELO INTEGRAL DE 10 A 15 CM. X 50 CM. X 35 CM. DE ALTURA ELABORADO A BASE DE CONCRETO PREMEZCLADO F'c=250 KG/CM2. INCLUYE CIMBRA, COLADO, VIBRADO, Y CURADO, HERRAMIENTAS Y MANO DE OBRA.	M	804.34		783.30	21.04 \$	524.49	\$421,868.2866	\$0.00 \$	410,833.02	\$11,035.2696	
LOSA DE CONCRETO											
SUMINISTRO Y COLOCACION DE PAVIMENTO DE CONCRETO HIDRAULICO PREMEZCLADO f'c = 250 KG/CM2 RESISTENCIA NORMAL A 28 DIAS CON REVENIMIENTO DE 10 CMS.,	M2	4,544.52	-	2,814.55	1729.97 \$	568.90	\$2,585,377.9969	\$0.00 \$	1,601,197.50	\$984,180.50	
LUMINARIAS											
INSTALACION DE LUMINARIA CREE XPS1 101 WATTS. INCLUYE CABLE CONDUMEX CAL. 12. BRAZO METALICO DE 1.80 X 32 MM. Y LUMINARIA. NO INCLUYE POSTE.	PZA	16,000	-	16.00	0.00 \$	12,716.74	\$203,467.64	\$0.00 \$	203,467.64	\$0.00	
LIMPIEZA FINAL											
LIMPIEZA FINAL (GENERAL) DE OBRA	M2	4,946.69	-	-	4946.69 \$	12.13	\$60,003.36183	\$0.00 \$	-	\$60,003.36	
					SUBTOTAL		\$3,270,717.4853	\$0.00	\$2,215,498.35	\$1,055,219.13	
					TOTAL		\$4,705,418.5	\$1,336,019.98	\$ 2,215,498.35	\$1,153,900.17	



DIRECCION DE OBRAS PUBLICAS

CONTRATISTA

JORGE RIGOBERTO CARDENAS MACIAS
 REPRESENTANTE LEGAL

OBRAS PUBLICAS

ARQ. JESUS EUGENIO CAMPOS ESCOBAR
 DIRECTOR

OBRAS PUBLICAS

ING. JOSE MARIA NOLASCO
 Jefe de Supervision y Control de Obra Publica.

GOBIERNO DE ZAPOTLAN EL GRANDE DIRECCION DE OBRAS PUBLICAS		CONTRATO No. DOP/PDR/23/2018-01/016 OBRA: "Construcción de losa de concreto hidráulico en Av. Pedro Ramirez Vázquez (Segunda etapa), en el Municipio de Zapotlán el Grande, Jalisco" UBICACION: CIUDAD GUZMAN, JAL. CONTRATISTA: CONSTRUCTORA Y EDIFICADORA DEL SUR DE TECA, S.A. DE C.V.		GENERADORES ESTIMACION 2 HOJA No. 1 DE 3				
No.	CONCEPTO	REFERENCIA	LARGO	ANCHO	ALTO	CANTIDAD	UNIDAD	OBSERVACIONES
1	MAC-241 INAGUAFIELD INTEGRAL DE 10 A 15 CM. X 30 CM. X 35 CM. DE ALTO PARA LOS PUERTOS DE PASADIZO, COLADO, CURADO, Y CURADO. REGENTE. INCLUYE OMBRA, COLADO, CURADO, Y CURADO. HERRAMIENTAS Y MANO DE OBRA.	LADO DERECHO 0+000.00 AL 0+241.7	241.70	0.5	0.35	241.7	ML	
		LADO DERECHO 0+241.7.00 AL 0+512.5	270.80	0.5	0.35	270.8	ML	
		LADO IZQUIERDO 0+241.7.00 AL 0+512.5	270.80	0.5	0.35	270.8	ML	
TOTAL:						783.30	ML	
CONSTRUCTORA Y EDIFICADORA DEL SUR DE TECA, S.A. DE C.V.		CONSTRUCTORA Y EDIFICADORA DEL SUR DE TECA, S.A. DE C.V.		OBRAS PUBLICAS				
JORGE RICARDO CARDENAS MACIAS Representante Legal.		ARQ. JESUS EUGENIO CAMPOS ESCOBAR Director de Obras Publicas.		ING. JOSE DAVID DAMIAN RIOS Jefe de Supervision y Control de Obra Publica.				



DIRECCION DE OBRAS PUBLICAS

"Construcción de losa de concreto hidráulico en Av. Pedro Ramírez Vázquez (Segunda etapa), en el Municipio de Zapotlán el Grande, Jalisco."

CROQUIS

(SOLO LADO DERECHO)
PRIMER TRAMO

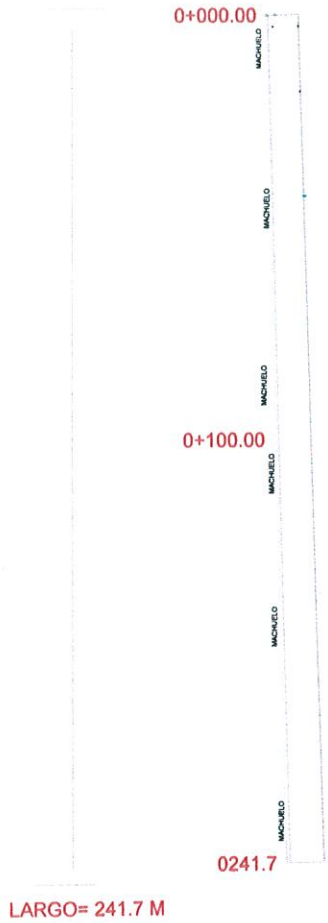

AMBOS LADOS
TRAMO CENTRAL



Handwritten signature

Handwritten signature

Handwritten signature

MAC- 341.2MACHUELO INTEGRAL DE 10 A 15 CM. X 50 CM. X 35 CM. DE ALTURA, ELABORADO A BASE DE CONCRETO PREMEZCLADO F'C=250 KG/CM2. INCLUYE CIMBRA, COLADO, VIBRADO, Y CURADO, HERRAMIENTAS Y MANO DE OBRA.





DIRECCION DE OBRAS PUBLICAS

GOBIERNO DE ZAPOTLAN EL GRANDE		CONTRATO No.		DOP/PDR23/2018-01/01		GENERADORES	
DIRECCION DE OBRAS PUBLICAS		OBRA:		"Construcción de losa de concreto hidráulico en Av. Pedro Ramirez Vázquez (Segunda etapa), en el Municipio de Zapotlán el Grande, Jalisco."		ESTIMACION 2	
		UBICACION:		CIUDAD GUZMAN, JAL.		HOJA No.	
		CONTRATISTA:		CONSTRUCTORA Y EDIFICADORA DEL SUR DE TECA, S.A. DE C.V.		1 DE 3	

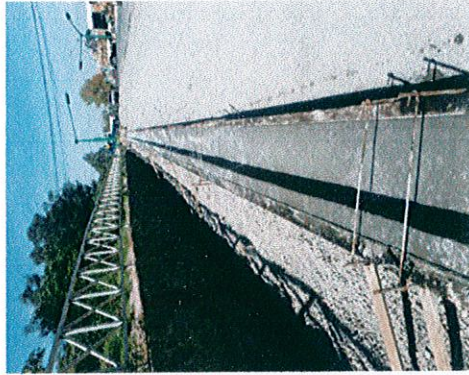
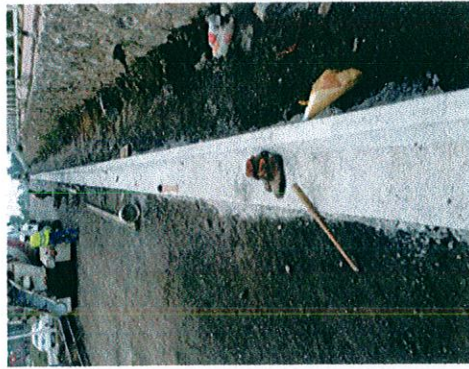

REPORTE FOTOGRAFICO



CONSTRUCTORA Y EDIFICADORA DEL SUR DE TECA, S.A. DE C.V.		OBRAS PUBLICAS	
<p style="text-align: center;">  JORGE RIGOBERTO CARDENAS MACIAS Representante Legal. </p>		<p style="text-align: center;">  ING. JOSE DAVID DAMAYRIOS Jefe de Supervision y Control de Obra Publica. </p>	

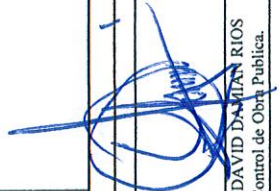

DIRECCION DE OBRAS PUBLICAS

GOBIERNO DE ZAPOTLAN EL GRANDE DIRECCION DE OBRAS PUBLICAS		DOP/PDR23/2018-01/016 "Construcción de losa de concreto hidráulico en Av. Pedro Ramírez Vázquez (Segunda etapa), en el Municipio de Zapotlán el Grande, Jalisco"				GENERADORES ESTIMACION 2 2 DE 3									
CONTRATO No: OBRA: UBICACION: CONTRATISTA:		CIUDAD GUZMAN, JAL. CONSTRUCTORA Y EDIFICADORA DEL SUR DE TECA, S.A. DE C.V.				HOJA No.									
CONCEPTO		REFERENCIA		LARGO		ANCHO		ALTO		CANTIDAD		UNIDAD		OBSERVACIONES	
2		CADENAMIENTO		0-000.00 AL 0-196.72		196.72		5.6		1,101.63		M2			
2		0-196.72 AL 0-241.7		45.08		6.46		291.22		M2					
2		0-241.7 AL 0-512.5		270.80		5.25		1,421.70		M2					
										TOTAL:		2,814.55		M2	
CONSTRUCTORA Y EDIFICADORA DEL SUR DE TECA, S.A. DE C.V.		ARQ. JESUS EUGENIO CAMPOS ESCOBAR Director de Obras Publicas.				OBRAS PUBLICAS		OBRAS PUBLICAS				ING. JOSE DAVID DAMIRÁN RÍOS Jefe de Supervision y Control de Obra Pública.			
JORGE RIGOBERTO CARDENAS MACIAS Representante Legal.															

DIRECCION DE OBRAS PUBLICAS

"Construcción de losa de concreto hidráulico en Av. Pedro Ramírez Vázquez (Segunda etapa), en el Municipio de Zapotlán el Grande, Jalisco."

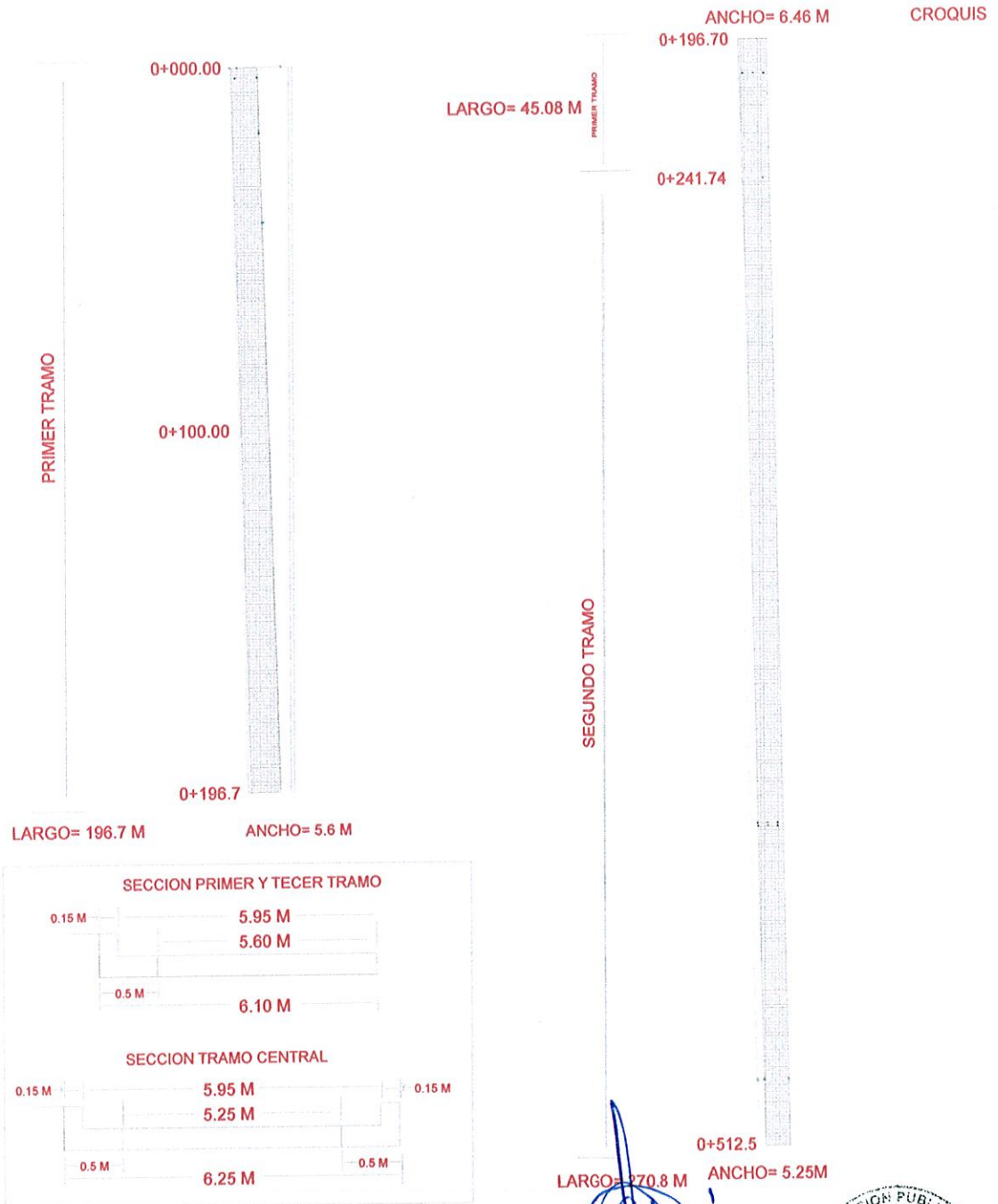

[Handwritten signature]

[Handwritten signature]

[Handwritten signature]



SUMINISTRO Y COLOCACION DE PAVIMENTO DE CONCRETO HIDRAULICO
 PREMEZCLADO $f_c = 250 \text{ KG/CM}^2$ RESISTENCIA NORMAL A 28 DIAS CON REVENIMIENTO
 DE 10 CMS., DIRECCION DE OBRAS PUBLICAS

GOBIERNO DE ZAPOTLAN EL GRANDE		CONTRATO No.		DOP/PDR/23/2018-01/016		GENERADORES	
DIRECCION DE OBRAS PUBLICAS		OBRA: UBICACION: CONTRATISTA:		"Construcción de losa de concreto hidráulico en Av. Pedro Ramirez Vazquez (Segunda etapa), en el Municipio de Zapotlán el Grande, Jalisco"		ESTIMACION 2	
				CIUDAD GUZMAN, JAL.		HOJA No. 3 DE 3	
				CONSTRUCTORA Y EDIFICADORA DEL SUR DE TECA, S.A. DE C.V.			
No.	CONCEPTO	REFERENCIA	LADO	CANTIDAD	UNIDAD	OBSERVACIONES	
3	INSTALACIÓN DE LUMINARIA CREE XPS1 101 WATTS. INCLUYE CABLE CONUMEX CAL. 12, BRAZO METÁLICO DE 1.80 X 32 MM. Y LUMINARIA. NO INCLUYE POSTE.	CADENAMIENTO					
		0-040	IZQUIERDO	1.00	PZA		
		0-080	IZQUIERDO	1.00	PZA		
		0-120	IZQUIERDO	1.00	PZA		
		0-160	IZQUIERDO	1.00	PZA		
		0-200	IZQUIERDO	1.00	PZA		
		0-240	IZQUIERDO	1.00	PZA		
		0-280	IZQUIERDO	1.00	PZA		
		0-320	IZQUIERDO	1.00	PZA		
		0-360	IZQUIERDO	1.00	PZA		
		0-400	IZQUIERDO	1.00	PZA		
		0-440	IZQUIERDO	1.00	PZA		
		0-480	IZQUIERDO	1.00	PZA		
0-520	IZQUIERDO	1.00	PZA				
0-560	IZQUIERDO	1.00	PZA				
0-600	IZQUIERDO	1.00	PZA				
0-640	IZQUIERDO	1.00	PZA				
				TOTAL:	16.00	PZA	
CONSTRUCTORA Y EDIFICADORA DEL SUR DE TECA, S.A. DE C.V.		ARQ. JESUS EUGENIO CAMPOS ESCOBAR Director de Obras Publicas.		OBRAS PUBLICAS		ING. JOSE DAVID DAMIAN RIOS Jefe de Supervision y Control de Obra Publica.	
JORGE RIGOBERTO CARDENAS MACIAS Representante Legal.							



DIRECCION DE OBRAS PUBLICAS

"Construcción de losa de concreto hidráulico en Av. Pedro Ramírez Vázquez (Segunda etapa), en el Municipio de Zapotlán el Grande, Jalisco."

CROQUIS

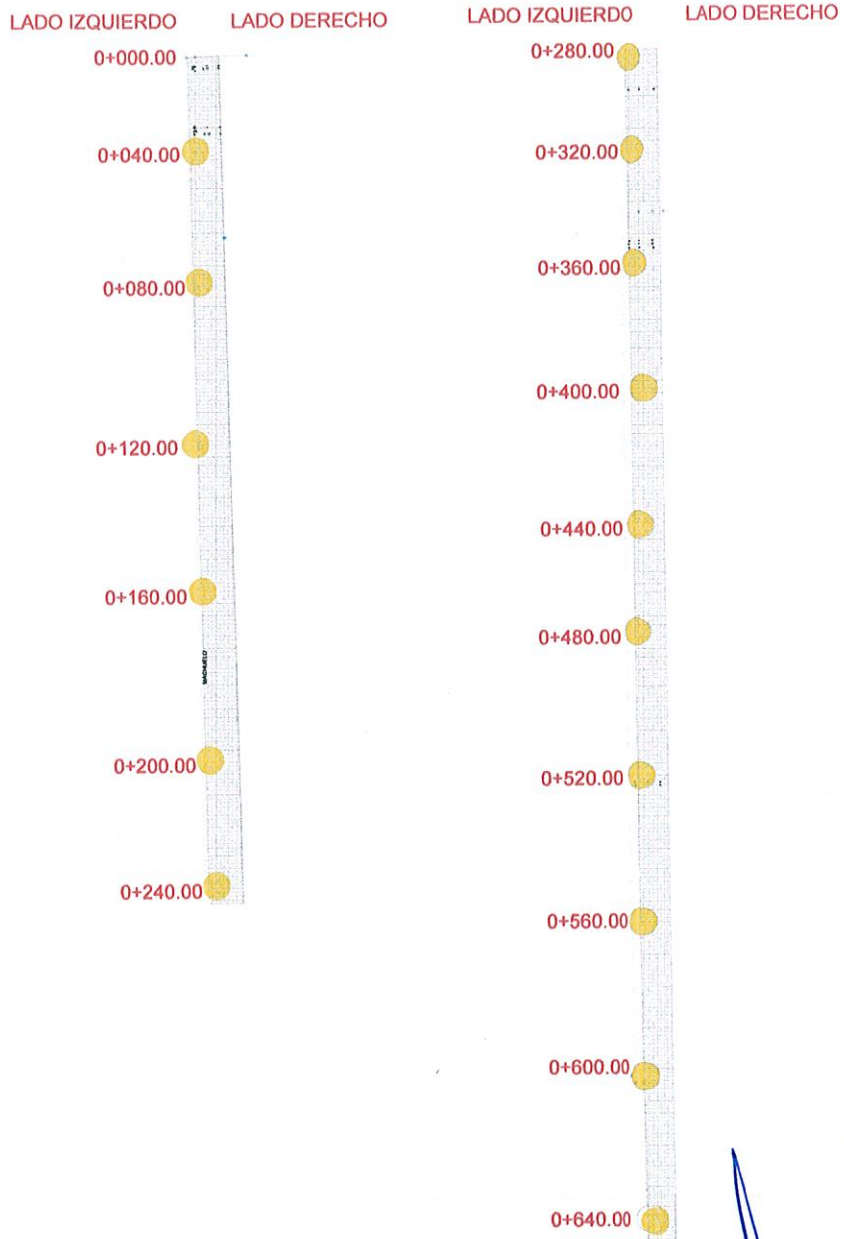

Handwritten signature

Handwritten signature

Handwritten signature



DIRECCION DE OBRAS PUBLICAS

INSTALACIÓN DE LUMINARIA CREE XPS1 101 WATTS. INCLUYE CABLE CONDUMEX CAL. 12, BRAZO METÁLICO DE 1.80 X 32 MM. Y LUMINARIA. NO INCLUYE POSTE.

<p>GOBIERNO DE ZAPOTLAN EL GRANDE</p>	<p>CONTRATO No.</p>	<p>DOP/PDR23/2018-01/01</p>	<p>GENERADORES</p>
<p>DIRECCION DE OBRAS PUBLICAS</p>	<p>OBRA: UBICACION: CONTRATISTA:</p>	<p>"Construcción de losa de concreto hidráulico en Av. Pedro Ramirez Vázquez (Segunda etapa), en el Municipio de Zapotlán el Grande, Jalisco "</p>	<p>ESTIMACION 1</p>
<p>CIUDAD GUZMAN JAL.</p>		<p>CONSTRUCTORA Y EDIFICADORA DEL SUR DE TECA, S.A. DE C.V.</p>	<p>2 DE 3</p>
<p>CONSTRUCTORA Y EDIFICADORA DEL SUR DE TECA, S.A. DE C.V.</p>			
<p>2</p>			

REPORTE FOTOGRAFICO

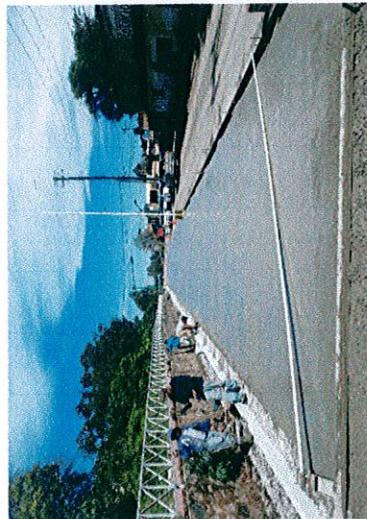
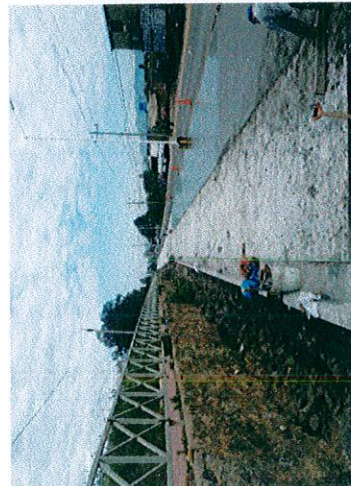

<p>CONSTRUCTORA Y EDIFICADORA DEL SUR DE TECA, S.A. DE C.V.</p>	<p>Jorge Cardenas Macias</p>	<p>OBRAS PUBLICAS</p>
<p>JORGE RIGOBERTO CARDENAS MACIAS</p>	<p>Representante Legal.</p>	<p>ING. JOSE DAVID DAMIAN RIOS</p>
<p>Director de Obras Publicas.</p>		<p>Jefe de Supervision y Control de Obra Publica.</p>



DIRECCION DE OBRAS PUBLICAS