

## REPORTE DE ACTIVIDADES

### UNIDAD DE BACHEO

**FECHA:** 13 DE FEBRERO EN EL PERIODO DEL 08 AL 13 DE FEBRERO DE 2016

**UBICACIÓN:** AVENIDA PEDRO RAMIREZ VAZQUEZ ( AREA DE CICLOVIA)

**DESCRIPCION DE LOS TRABAJOS:** DESPALME, BARRIDO Y SOPLETEADO DE LA CICLOVIA: AMONTONAMIENTO DE MATERIAL, CARGA Y RETIRO DEL MISMO

**SOLICITANTE:**

**ESTATUS:** PROCESO

#### MEMORIA FOTOGRAFICA



#### DESGLOSE DE COSTOS

	UNIDAD	CANTIDAD	PRECIO	COSTO TOTAL
<b>MATERIALES:</b>				\$0.00
				\$0.00
				\$0.00
				\$0.00
				\$0.00
				\$0.00
				\$0.00
<b>MANO DE OBRA:</b>				\$0.00
	6 PERSONAS			\$0.00
				\$0.00
				\$0.00
				\$0.00
				\$0.00
				\$0.00
<b>MAQUINARIA:</b>				\$0.00
	ESCOBAS	4 PZA		#IVALOR!
	PALA	2 PZAS		#IVALOR!
	CARRETILLA	1 PZA		#IVALOR!
	SOPLADORAS	2 PZAS		#IVALOR!
	RETROEXCAVADORA	1 PZA		#IVALOR!
	VOLTEO DE 7 M3	1 PZA		#IVALOR!
	AZADONES	2 PZAS		#IVALOR!
				\$0.00
		1		\$0.00
				\$0.00
				\$0.00

COSTO TOTAL DE LA ACCION:

#####

NOTA:

## REPORTE DE ACTIVIDADES

### UNIDAD DE BACHEO

**FECHA:** DIA 18 DE FEBRERO DEL PERIODO DEL 15 AL 20 DE FEBRERO DE 2016

**UBICACIÓN:** CALLE CUAHUTEMOC ENTRE C. E INDEPENDENCIA Y C. LOPEZ COTILLA

**DESCRIPCION DE LOS TRABAJOS:** BACHEO A BASE DE MEZCLA PASEADA Y AISLADO A BASE DE MEZCLA ASFALTICA EN CALIENTE, INCLUYE: BARRIDO Y SOPLETEADO DE SUPERFICIE A TRATAR.

**SOLICITANTE:** SEGÚN PROGRAMA

**ESTATUS:** TERMINADO

#### MEMORIA FOTOGRAFICA



#### DESGLOSE DE COSTOS

	UNIDAD	CANTIDAD	PRECIO	COSTO TOTAL
<b>MATERIALES:</b>	MEZCLA ASFALTICA CALIENTE	17 M3		
	EMULSIÓN ASFALTICA RR	2210 LTS		#IVALOR!
				\$0.00
				\$0.00
				\$0.00
				\$0.00
				\$0.00
				\$0.00
<b>MANO DE OBRA:</b>				
	13 PERSONAS			\$0.00
				\$0.00
				\$0.00
				\$0.00
				\$0.00
				\$0.00
				\$0.00
				\$0.00
<b>MAQUINARIA:</b>				
	SÓPLADORAS	2 PZAS		#IVALOR!
	ESCOBAS	5 PZAS		#IVALOR!
	CAMION VOLTEO 14 M3	1 UNIDADES		#IVALOR!
	PETROLIZADORA	1 UNIDAD		#IVALOR!
	RODILLO COMPACTADOR	1 UNIDAD		#IVALOR!
	MOTOCONFORMADORA	1 UNIDAD		#IVALOR!
	CARRETILLAS	2 PZAS		#IVALOR!
				\$0.00
	PALAS	4 PZS		#IVALOR!
				\$0.00
				\$0.00

COSTO TOTAL DE LA ACCION:

#####

## REPORTE DE ACTIVIDADES

### UNIDAD DE BACHEO

**FECHA:** DIA 18 DE FEBRERO DEL PERIODO DEL 15 AL 20 DE FEBRERO DE 2016

**UBICACIÓN:** CALLE LOPEZ COTILLA ENTRE CUAHUTEMOC Y C. MOCTEZUMA

**DESCRIPCION DE LOS TRABAJOS:** BACHEO AISLADO A BASE DE MEZCLA ASFALTICA EN CALIENTE, INCLUYE: BARRIDO Y SOPLETEADO DE SUPERFICIE A TRATAR.

**SOLICITANTE:** SEGÚN PROGRAMA

**ESTATUS:** TERMINADO

#### MEMORIA FOTOGRAFICA



#### DESGLOSE DE COSTOS

	UNIDAD	CANTIDAD	PRECIO	COSTO TOTAL
<b>MATERIALES:</b>	MEZCLA ASFALTICA CALIENTE	3 M3		
	EMULSIÓN ASFALTICA RR	390 LTS		#IVALOR!
				\$0.00
				\$0.00
				\$0.00
				\$0.00
				\$0.00
				\$0.00
<b>MANO DE OBRA:</b>				
	13 PERSONAS			\$0.00
				\$0.00
				\$0.00
				\$0.00
				\$0.00
				\$0.00
				\$0.00
				\$0.00
<b>MAQUINARIA:</b>				
	SÓPLADORAS	2 PZAS		#IVALOR!
	ESCOBAS	5 PZAS		#IVALOR!
	CAMION VOLTEO 14 M3	1 UNIDADES		#IVALOR!
	PETROLIZADORA	1 UNIDAD		#IVALOR!
	RODILLO COMPACTADOR	1 UNIDAD		#IVALOR!
				\$0.00
	CARRETILLAS	2 PZAS		#IVALOR!
	PAYLODER	1 UNIDAD		#IVALOR!
	PALAS	4 PZS		#IVALOR!
				\$0.00
				\$0.00

COSTO TOTAL DE LA ACCION:

#####

## REPORTE DE ACTIVIDADES

### UNIDAD DE BACHEO

**FECHA:** 22 FEBRERO DEL 2016 PERIODO DEL 22 AL 27 DE FEBRERO DE 2016

**UBICACIÓN:** CALLE JOSE VASCONCELOS ENTRE MANUEL M DIEGUEZ Y BRAVO

**DESCRIPCION DE LOS TRABAJOS:** BACHEO DE EMPEDRADO AISLADO

**SOLICITANTE:**

**ESTATUS:** EN PROCESO

#### MEMORIA FOTOGRAFICA



#### DESGLOSE DE COSTOS

	UNIDAD	CANTIDAD	PRECIO	COSTO TOTAL
<b>MATERIALES:</b>				
	ARENA	1.0 M3		#IVALOR!
	PIEDRA PARA EMPEDRADO	1.0 M3		#IVALOR!
				\$0.00
				\$0.00
				\$0.00
				\$0.00
				\$0.00
				\$0.00
<b>MANO DE OBRA:</b>				
	2 PERSONAS			\$0.00
				\$0.00
				\$0.00
				\$0.00
				\$0.00
				\$0.00
				\$0.00
				\$0.00
<b>MAQUINARIA:</b>				
	PICOS	1 PZAS		#IVALOR!
	PALA	1 PZAS		#IVALOR!
	MARTILLO PARA EMPEDRAR	1 PZA		#IVALOR!
				\$0.00
				\$0.00
				\$0.00
				\$0.00
				\$0.00
				\$0.00
				\$0.00

**COSTO TOTAL DE LA ACCION:** #####

**NOTA:**



## REPORTE DE ACTIVIDADES

### UNIDAD DE BACHEO

**FECHA:** DIA 19 DE FEBRERO DEL PERIODO DEL 15 AL 20 DE FEBRERO DE 2016

**UBICACIÓN:** AV. SERAFIN VAZQUEZ ENTRE C. OCAMPO Y C. LEONA VICARIO

**DESCRIPCION DE LOS TRABAJOS:** BACHEO AISLADO Y MEZCLA PASEADA A BASE DE MEZCLA ASFALTICA EN CALIENTE, INCLUYE: BARRIDO Y SOPLETEADO DE SUPERFICIE A TRATAR.

**SOLICITANTE:** SEGÚN PROGRAMA

**ESTATUS:** TERMINADO

#### MEMORIA FOTOGRAFICA

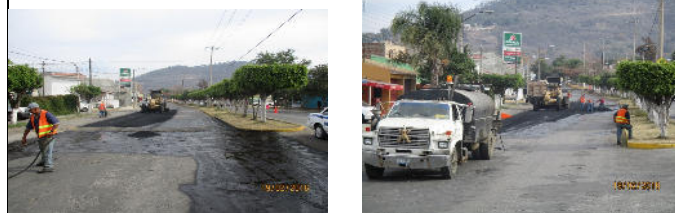

#### DESGLOSE DE COSTOS

	UNIDAD	CANTIDAD	PRECIO	COSTO TOTAL
<b>MATERIALES:</b>	MEZCLA ASFALTICA CALIENTE	10 M3		
	EMULSIÓN ASFALTICA RR	1300 LTS		#IVALOR!
				\$0.00
				\$0.00
				\$0.00
				\$0.00
				\$0.00
				\$0.00
<b>MANO DE OBRA:</b>				
	13 PERSONAS			\$0.00
				\$0.00
				\$0.00
				\$0.00
				\$0.00
				\$0.00
				\$0.00
<b>MAQUINARIA:</b>				
	SÓPLADORAS	2 PZAS		#IVALOR!
	ESCOBAS	5 PZAS		#IVALOR!
	CAMION VOLTEO 14 M3	1 UNIDAD		#IVALOR!
	PETROLIZADORA	1 UNIDAD		#IVALOR!
	RODILLO COMPACTADOR	1 UNIDAD		#IVALOR!
	MOTOCONFORMADORA	1 UNIDAD		#IVALOR!
	CARRETILLAS	2 PZAS		#IVALOR!
				\$0.00
	PALAS	4 PZS		#IVALOR!
				\$0.00
				\$0.00

COSTO TOTAL DE LA ACCION:

#####

## REPORTE DE ACTIVIDADES

### UNIDAD DE BACHEO

**FECHA:** DÍA 19 DE FEBRERO DEL PERIODO DEL 15 AL 20 DE FEBRERO DE 2016

**UBICACIÓN:** CALLE GREGORIO TORRES ENTRE C. EUFEMIO ZAPATA Y CARLOS PAEZ STILLE

**DESCRIPCION DE LOS TRABAJOS:** BACHEO AISLADO Y MEZCLA PASEADA A BASE DE MEZCLA ASFALTICA EN CALIENTE, INCLUYE: BARRIDO Y SOPLETEADO DE SUPERFICIE A TRATAR.

**SOLICITANTE:** SEGÚN PROGRAMA

**ESTATUS:** TERMINADO

#### MEMORIA FOTOGRAFICA

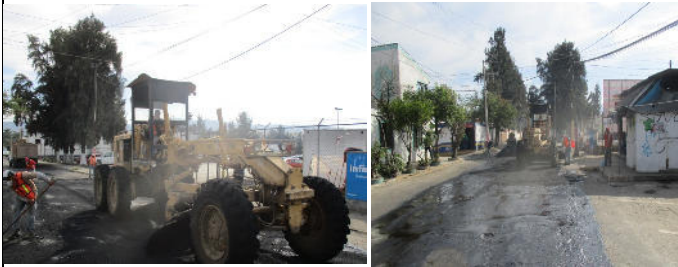
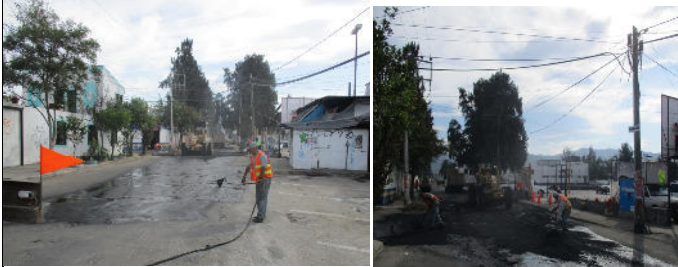

#### DESGLOSE DE COSTOS

	UNIDAD	CANTIDAD	PRECIO	COSTO TOTAL
<b>MATERIALES:</b>	MEZCLA ASFALTICA CALIENTE	10 M3		
	EMULSIÓN ASFALTICA RR	1300 LTS		#IVALOR!
				\$0.00
				\$0.00
				\$0.00
				\$0.00
				\$0.00
				\$0.00
<b>MANO DE OBRA:</b>				
	13 PERSONAS			\$0.00
				\$0.00
				\$0.00
				\$0.00
				\$0.00
				\$0.00
				\$0.00
<b>MAQUINARIA:</b>				
	SÓPLADORAS	2 PZAS		#IVALOR!
	ESCOBAS	5 PZAS		#IVALOR!
	CAMION VOLTEO 14 M3	1 UNIDAD		#IVALOR!
	PETROLIZADORA	1 UNIDAD		#IVALOR!
	RODILLO COMPACTADOR	1 UNIDAD		#IVALOR!
	MOTOCONFORMADORA	1 UNIDAD		#IVALOR!
	CARRETILLAS	2 PZAS		#IVALOR!
				\$0.00
	PALAS	4 PZS		#IVALOR!
				\$0.00
				\$0.00

COSTO TOTAL DE LA ACCION:

#####

## REPORTE DE ACTIVIDADES

### UNIDAD DE BACHEO

**FECHA:** DIA 20 DE FEBRERO DEL PERIODO DEL 15 AL 20 DE FEBRERO DE 2016

**UBICACIÓN:** AV. SERAFIN VAZQUEZ ENTRE C. LEONA VICARIO Y C. SEVERO DIAZ

**DESCRIPCION DE LOS TRABAJOS:** BACHEO AISLADO Y MEZCLA PASEADA A BASE DE MEZCLA ASFALTICA EN CALIENTE, INCLUYE: BARRIDO Y SOPLETEADO DE SUPERFICIE A TRATAR.

**SOLICITANTE:** SEGÚN PROGRAMA

**ESTATUS:** TERMINADO

#### MEMORIA FOTOGRAFICA



#### DESGLOSE DE COSTOS

	UNIDAD	CANTIDAD	PRECIO	COSTO TOTAL
<b>MATERIALES:</b>	MEZCLA ASFALTICA CALIENTE	10 M3		
	EMULSION ASFALTICA RR	1300 LTS		#IVALOR!
				\$0.00
				\$0.00
				\$0.00
				\$0.00
				\$0.00
				\$0.00
<b>MANO DE OBRA:</b>				
	14 PERSONAS			\$0.00
				\$0.00
				\$0.00
				\$0.00
				\$0.00
				\$0.00
				\$0.00
				\$0.00
<b>MAQUINARIA:</b>				
	SOPLADORAS	2 PZAS		#IVALOR!
	ESCOBAS	5 PZAS		#IVALOR!
	CAMION VOLTEO 14 M3	1 UNIDAD		#IVALOR!
	PETROLIZADORA	1 UNIDAD		#IVALOR!
	RODILLO COMPACTADOR	1 UNIDAD		#IVALOR!
	MOTOCONFORMADORA	1 UNIDAD		#IVALOR!
	CARRETIILLAS	2 PZAS		#IVALOR!
	PAILODER	1 UNIDAD		#IVALOR!
	PALAS	4 PZS		#IVALOR!
				\$0.00
				\$0.00

COSTO TOTAL DE LA ACCION:

#####



## REPORTE DE ACTIVIDADES

### UNIDAD DE BACHEO

**FECHA:** DIA 17 DE FEBRERO DEL PERIODO DEL 15 AL 20 DE FEBRERO DE 2016

**UBICACIÓN:** CALLE CUAHUTEMOC ENTRE C.LAZARO CARDENAS E INDEPENDENCIA

**DESCRIPCION DE LOS TRABAJOS:** BACHEO A BASE DE MEZCLA PASEADA Y AISLADO A BASE DE MEZCLA ASFALTICA EN CALIENTE, INCLUYE: BARRIDO Y SOPLETEADO DE SUPERFICIE A TRATAR.

**SOLICITANTE:** SEGÚN PROGRAMA

**ESTATUS:** TERMINADO

#### MEMORIA FOTOGRAFICA



#### DESGLOSE DE COSTOS

	UNIDAD	CANTIDAD	PRECIO	COSTO TOTAL
<b>MATERIALES:</b>	MEZCLA ASFALTICA CALIENTE	10 M3		
	EMULSIÓN ASFALTICA RR	1300 LTS		#IVALOR!
				\$0.00
				\$0.00
				\$0.00
				\$0.00
				\$0.00
				\$0.00
				\$0.00
<b>MANO DE OBRA:</b>				
	13 PERSONAS			\$0.00
				\$0.00
				\$0.00
				\$0.00
				\$0.00
				\$0.00
				\$0.00
				\$0.00
<b>MAQUINARIA:</b>				
	SÓPLADORAS	2 PZAS		#IVALOR!
	ESCOBAS	5 PZAS		#IVALOR!
	CAMION VOLTEO 7 M3	2 UNIDADES		#IVALOR!
	PETROLIZADORA	1 UNIDAD		#IVALOR!
	RODILLO COMPACTADOR	1 UNIDAD		#IVALOR!
	MOTOCONFORMADORA	1 UNIDAD		#IVALOR!
	CARRETILLAS	2 PZAS		#IVALOR!
				\$0.00
	PALAS	4 PZS		#IVALOR!
				\$0.00
				\$0.00

COSTO TOTAL DE LA ACCION:

#####



## REPORTE DE ACTIVIDADES

### UNIDAD DE BACHEO

**FECHA:** PERIODO DEL 08 AL 13 DE FEBRERO DE 2016

**UBICACIÓN:** CANAL HIDROLOGICO ENTRE C. JALISCO Y AV. PEDRO RAMIREZ VAZQUEZ

**DESCRIPCION DE LOS TRABAJOS:** BARRIDO Y DESPALME DE LOSAS LATERALES DEL CANAL HIDROLOGICO INCLUYE: BARRIDO, DESPALME, AMONTONAMIENTO DE MATERIAL DESPALMADO

**SOLICITANTE:**

**ESTATUS:** TERMINADO

#### MEMORIA FOTOGRAFICA



#### DESGLOSE DE COSTOS

	UNIDAD	CANTIDAD	PRECIO	COSTO TOTAL
<b>MATERIALES:</b>				\$0.00
				\$0.00
				\$0.00
				\$0.00
				\$0.00
				\$0.00
				\$0.00
				\$0.00
<b>MANO DE OBRA:</b>				\$0.00
	5 PERSONAS			\$0.00
				\$0.00
				\$0.00
				\$0.00
				\$0.00
				\$0.00
				\$0.00
<b>MAQUINARIA:</b>				\$0.00
	PALA	2 PZAS		#IVALOR!
	CARRETILLA	1 PZA		#IVALOR!
	PICOS	2 PZA		#IVALOR!
	AZADONES	2 PZA		#IVALOR!
				\$0.00
				\$0.00
		1		\$0.00
				\$0.00

**COSTO TOTAL DE LA ACCION:** #####

**NOTA:**

## REPORTE DE ACTIVIDADES

### UNIDAD DE BACHEO

**FECHA:** DIA 16 DE FEBRERO DEL PERIODO DEL 15 AL 20 DE FEBRERO DE 2016

**UBICACIÓN:** CALLE GREGORIO TORRES ENTRE C. COMONFORT Y C. EUFEMIO ZAPATA

**DESCRIPCION DE LOS TRABAJOS:** BACHEO AISLADO A BASE DE MEZCLA ASFALTICA EN CALIENTE

**SOLICITANTE:** SEGÚN PROGRAMA

**ESTATUS:** PROCESO

#### MEMORIA FOTOGRAFICA



#### DESGLOSE DE COSTOS

	UNIDAD	CANTIDAD	PRECIO	COSTO TOTAL
<b>MATERIALES:</b>	MEZCLA ASFALTICA CALIENTE	10 M3		
	EMULSIÓN ASFALTICA RR	1300 LTS		#IVALOR!
				\$0.00
				\$0.00
				\$0.00
				\$0.00
				\$0.00
				\$0.00
<b>MANO DE OBRA:</b>				
	10 GENTES			\$0.00
				\$0.00
				\$0.00
				\$0.00
				\$0.00
				\$0.00
				\$0.00
				\$0.00
<b>MAQUINARIA:</b>				
	SÓPLADORAS	2 PZAS		#IVALOR!
	ESCOBAS	5 PZAS		#IVALOR!
	CAMION VOLTEO 7 M3	2 UNIDADES		#IVALOR!
	PETROLIZADORA	1 UNIDAD		#IVALOR!
	RODILLO COMPACTADOR	1 UNIDAD		#IVALOR!
				\$0.00
	CARRETILLAS	2 PZAS		#IVALOR!
	RETROEXCAVADORA	1 UNIDAD		#IVALOR!
	PALAS	4 PZS		#IVALOR!
				\$0.00
				\$0.00

COSTO TOTAL DE LA ACCION:

#####

## REPORTE DE ACTIVIDADES

### UNIDAD DE BACHEO

**FECHA:** 22 FEBRERO DEL 2016 PERIODO DEL 22 AL 27 DE FEBRERO DE 2016

**UBICACIÓN:** SIERRA DEL NEVADO, COL. EL CAMPANARIO

**DESCRIPCION DE LOS TRABAJOS:** BACHEO DE EMPEDRADO

**SOLICITANTE:**

**ESTATUS:** EN PROCESO

#### MEMORIA FOTOGRAFICA



#### DESGLOSE DE COSTOS

	UNIDAD	CANTIDAD	PRECIO	COSTO TOTAL
<b>MATERIALES:</b>				
	ARENA	1.5 M3		#IVALOR!
	PIEDRA PARA EMPEDRADO	1.0 M3		#IVALOR!
				\$0.00
				\$0.00
				\$0.00
				\$0.00
				\$0.00
				\$0.00
<b>MANO DE OBRA:</b>				
	2 PERSONAS			\$0.00
				\$0.00
				\$0.00
				\$0.00
				\$0.00
				\$0.00
				\$0.00
<b>MAQUINARIA:</b>				
	PICOS	1 PZAS		#IVALOR!
	PALA	1 PZAS		#IVALOR!
	MARTILLO PARA EMPEDRAR	1 PZA		#IVALOR!
	CARRETILLA	1 PZA		#IVALOR!
				\$0.00
				\$0.00
				\$0.00
				\$0.00
				\$0.00

**COSTO TOTAL DE LA ACCION:** #####

**NOTA:**

## REPORTE DE ACTIVIDADES

### UNIDAD DE BACHEO

**FECHA:** DIA 23 DE FEBRERO DEL PERIODO DEL 22 AL 27 DE FEBRERO DE 2016

**UBICACIÓN:** AV. SERAFIN VAZQUEZ ENTRE AV. ALBERTO CARDENAS Y C. INDIO

**DESCRIPCION DE LOS TRABAJOS:** BACHEO AISLADO Y MEZCLA PASEADA A BASE DE MEZCLA ASFALTICA EN CALIENTE, INCLUYE: BARRIDO Y SOPLETEADO DE SUPERFICIE A TRATAR.

**SOLICITANTE:** SEGÚN PROGRAMA

**ESTATUS:** TERMINADO

#### MEMORIA FOTOGRAFICA



#### DESGLOSE DE COSTOS

	UNIDAD	CANTIDAD	PRECIO	COSTO TOTAL
<b>MATERIALES:</b>	MEZCLA ASFALTICA CALIENTE	5.5 M3		
	EMULSIÓN ASFALTICA RR	715 LTS		#IVALOR!
				\$0.00
				\$0.00
				\$0.00
				\$0.00
				\$0.00
				\$0.00
				\$0.00
<b>MANO DE OBRA:</b>				
	13 PERSONAS			\$0.00
				\$0.00
				\$0.00
				\$0.00
				\$0.00
				\$0.00
				\$0.00
				\$0.00
<b>MAQUINARIA:</b>				
	SÓPLADORAS	2 PZAS		#IVALOR!
	ESCOBAS	5 PZAS		#IVALOR!
	CAMION VOLTEO 14 M3	1 UNIDAD		#IVALOR!
	PETROLIZADORA	1 UNIDAD		#IVALOR!
	RODILLO COMPACTADOR	1 UNIDAD		#IVALOR!
				\$0.00
	CARRETILLAS	2 PZAS		#IVALOR!
				\$0.00
	PALAS	4 PZS		#IVALOR!
				\$0.00
				\$0.00

COSTO TOTAL DE LA ACCION:

#####

## REPORTE DE ACTIVIDADES

### UNIDAD DE BACHEO

**FECHA:** DIA 23 DE FEBRERO DEL PERIODO DEL 22 AL 27 DE FEBRERO DE 2016

**UBICACIÓN:** CALLE HUMBOLT ENTRE C.ZARAGOZA Y RAMON CORONA

**DESCRIPCION DE LOS TRABAJOS:** BACHEO AISLADO A BASE DE MEZCLA ASFALTICA EN CALIENTE, INCLUYE: BARRIDO Y SOPLETEADO DE SUPERFICIE A TRATAR.

**SOLICITANTE:** SEGÚN PROGRAMA

**ESTATUS:** TERMINADO

#### MEMORIA FOTOGRAFICA



#### DESGLOSE DE COSTOS

	UNIDAD	CANTIDAD	PRECIO	COSTO TOTAL
<b>MATERIALES:</b>	MEZCLA ASFALTICA CALIENTE	0.50 M3		
	EMULSIÓN ASFALTICA RR	65 LTS		#IVALOR!
				\$0.00
				\$0.00
				\$0.00
				\$0.00
				\$0.00
				\$0.00
<b>MANO DE OBRA:</b>				
	13 PERSONAS			\$0.00
				\$0.00
				\$0.00
				\$0.00
				\$0.00
				\$0.00
				\$0.00
				\$0.00
<b>MAQUINARIA:</b>				
	SÓPLADORAS	2 PZAS		#IVALOR!
	ESCOBAS	5 PZAS		#IVALOR!
	CAMION VOLTEO 14 M3	1 UNIDAD		#IVALOR!
	PETROLIZADORA	1 UNIDAD		#IVALOR!
	RODILLO COMPACTADOR	1 UNIDAD		#IVALOR!
				\$0.00
	CARRETILLAS	2 PZAS		#IVALOR!
				\$0.00
	PALAS	4 PZS		#IVALOR!
				\$0.00
				\$0.00

COSTO TOTAL DE LA ACCION:

#####

**NOTA:** LA LONGITUD FUE DE 60 MTS X 1.0 MTS



## REPORTE DE ACTIVIDADES

### UNIDAD DE BACHEO

**FECHA:** DIA 23 DE FEBRERO DEL PERIODO DEL 22 AL 27 DE FEBRERO DE 2016

**UBICACIÓN:** CALLE PRIMERO DE MAYO ESQUINA CON REFORMA

**DESCRIPCION DE LOS TRABAJOS:** BACHEO AISLADO A BASE DE MEZCLA ASFALTICA EN CALIENTE, INCLUYE: BARRIDO Y SOPLETEADO DE SUPERFICIE A TRATAR.

**SOLICITANTE:** SEGÚN PROGRAMA

**ESTATUS:** TERMINADO

#### MEMORIA FOTOGRAFICA



#### DESGLOSE DE COSTOS

	UNIDAD	CANTIDAD	PRECIO	COSTO TOTAL
<b>MATERIALES:</b>	MEZCLA ASFALTICA CALIENTE	1.00M3		
	EMULSIÓN ASFALTICA RR	130 LTS		#IVALOR!
				\$0.00
				\$0.00
				\$0.00
				\$0.00
				\$0.00
				\$0.00
				\$0.00
<b>MANO DE OBRA:</b>				
	13 PERSONAS			\$0.00
				\$0.00
				\$0.00
				\$0.00
				\$0.00
				\$0.00
				\$0.00
				\$0.00
<b>MAQUINARIA:</b>				
	SÓPLADORAS	2 PZAS		#IVALOR!
	ESCOBAS	5 PZAS		#IVALOR!
	CAMION VOLTEO 14 M3	1 UNIDAD		#IVALOR!
	PETROLIZADORA	1 UNIDAD		#IVALOR!
	RODILLO COMPACTADOR	1 UNIDAD		#IVALOR!
				\$0.00
	CARRETILLAS	2 PZAS		#IVALOR!
				\$0.00
	PALAS	4 PZS		#IVALOR!
				\$0.00
				\$0.00

COSTO TOTAL DE LA ACCION:

#####

NOTA:

## REPORTE DE ACTIVIDADES

### UNIDAD DE BACHEO

**FECHA:** DIA 23 DE FEBRERO DEL PERIODO DEL 22 AL 27 DE FEBRERO DE 2016

**UBICACIÓN:** CALLE TOLIMAN DEL DOMICILIO 420 A LA AV SERAFIN VAZQUEZ

**DESCRIPCION DE LOS TRABAJOS:** FORJA DE CAMINAMIENTO PARA MINUSVALIDO A BASE DE MEZCLA ASFALTICA EN CALIENTE, INCLUYE: BARRIDO Y SOPLETEADO DE SUPERFICIE A TRATAR.

**SOLICITANTE:** SEGÚN PROGRAMA

**ESTATUS:** TERMINADO

#### MEMORIA FOTOGRAFICA



#### DESGLOSE DE COSTOS

	UNIDAD	CANTIDAD	PRECIO	COSTO TOTAL
<b>MATERIALES:</b>	MEZCLA ASFALTICA CALIENTE	1.0 M3		
	EMULSIÓN ASFALTICA RR	130 LTS		#IVALOR!
				\$0.00
				\$0.00
				\$0.00
				\$0.00
				\$0.00
				\$0.00
				\$0.00
<b>MANO DE OBRA:</b>				
	13 PERSONAS			\$0.00
				\$0.00
				\$0.00
				\$0.00
				\$0.00
				\$0.00
				\$0.00
				\$0.00
<b>MAQUINARIA:</b>				
	SÓPLADORAS	2 PZAS		#IVALOR!
	ESCOBAS	5 PZAS		#IVALOR!
	CAMION VOLTEO 14 M3	1 UNIDAD		#IVALOR!
	PETROLIZADORA	1 UNIDAD		#IVALOR!
	RODILLO COMPACTADOR	1 UNIDAD		#IVALOR!
				\$0.00
	CARRETILLAS	2 PZAS		#IVALOR!
				\$0.00
	PALAS	4 PZS		#IVALOR!
				\$0.00
				\$0.00

COSTO TOTAL DE LA ACCION:

#####

**NOTA:** LA LONGITUD FUE DE 60 MTS X 1.0 MTS

## REPORTE DE ACTIVIDADES

### UNIDAD DE BACHEO

**FECHA:** DIA 23 DE FEBRERO DEL PERIODO DEL 22 AL 27 DE FEBRERO DE 2016

**UBICACIÓN:** C, QUINTANAROO ENTRE C.MOCTEZUMA Y CUAHUTEMOC

**DESCRIPCION DE LOS TRABAJOS:** BACHEO AISLADO A BASE DE MEZCLA ASFALTICA EN CALIENTE, INCLUYE: BARRIDO Y SOPLETEADO DE SUPERFICIE A TRATAR.

**SOLICITANTE:** SEGÚN PROGRAMA

**ESTATUS:** TERMINADO

#### MEMORIA FOTOGRAFICA



#### DESGLOSE DE COSTOS

	UNIDAD	CANTIDAD	PRECIO	COSTO TOTAL
<b>MATERIALES:</b>	MEZCLA ASFALTICA CALIENTE	2 M3		
	EMULSIÓN ASFALTICA RR	260 LTS		#IVALOR!
				\$0.00
				\$0.00
				\$0.00
				\$0.00
				\$0.00
				\$0.00
<b>MANO DE OBRA:</b>				
	13 PERSONAS			\$0.00
				\$0.00
				\$0.00
				\$0.00
				\$0.00
				\$0.00
				\$0.00
				\$0.00
<b>MAQUINARIA:</b>				
	SÓPLADORAS	2 PZAS		#IVALOR!
	ESCOBAS	5 PZAS		#IVALOR!
	CAMION VOLTEO 7 M3	1 UNIDAD		#IVALOR!
	PETROLIZADORA	1 UNIDAD		#IVALOR!
	RODILLO COMPACTADOR	1 UNIDAD		#IVALOR!
				\$0.00
	CARRETILLAS	2 PZAS		#IVALOR!
				\$0.00
	PALAS	4 PZS		#IVALOR!
				\$0.00
				\$0.00

COSTO TOTAL DE LA ACCION:

#####

## REPORTE DE ACTIVIDADES

### UNIDAD DE BACHEO

**FECHA:** DÍA 24 DE FEBRERO DEL PERIODO DEL 22 AL 27 DE FEBRERO DE 2016

**UBICACIÓN:** C. COLÓN ENTRE 5 DE MAYO Y MARISCAL

**DESCRIPCION DE LOS TRABAJOS:** BACHEO AISLADO A BASE DE MEZCLA ASFALTICA EN CALIENTE, INCLUYE: BARRIDO Y SOPLETEADO DE SUPERFICIE A TRATAR.

**SOLICITANTE:** SEGÚN PROGRAMA

**ESTATUS:** TERMINADO

#### MEMORIA FOTOGRAFICA



#### DESGLOSE DE COSTOS

	UNIDAD	CANTIDAD	PRECIO	COSTO TOTAL
<b>MATERIALES:</b>	MEZCLA ASFALTICA CALIENTE	2.50M3		
	EMULSIÓN ASFALTICA RR	325 LTS		#IVALOR!
				\$0.00
				\$0.00
				\$0.00
				\$0.00
				\$0.00
				\$0.00
				\$0.00
<b>MANO DE OBRA:</b>	13 PERSONAS			\$0.00
				\$0.00
				\$0.00
				\$0.00
				\$0.00
				\$0.00
				\$0.00
				\$0.00
				\$0.00
<b>MAQUINARIA:</b>	SÓPLADORAS	2 PZAS		#IVALOR!
	ESCOBAS	5 PZAS		#IVALOR!
	CAMION VOLTEO 14 M3	1 UNIDAD		#IVALOR!
	PETROLIZADORA	1 UNIDAD		#IVALOR!
	RODILLO COMPACTADOR	1 UNIDAD		#IVALOR!
	PAYLODER	1 UNIDAD		#IVALOR!
	CARRETILLAS	2 PZAS		#IVALOR!
	PALAS	4 PZS		#IVALOR!
				\$0.00
				\$0.00

**COSTO TOTAL DE LA ACCION:** #####

**NOTA:**

## REPORTE DE ACTIVIDADES

### UNIDAD DE BACHEO

**FECHA:** DIA 24 DE FEBRERO DEL PERIODO DEL 22 AL 27 DE FEBRERO DE 2016

**UBICACIÓN:** CRUCE DE FEDERICO DEL TORO CON GANTE

**DESCRIPCION DE LOS TRABAJOS:** BACHEO AISLADO Y MEZCLA PASEADA A BASE DE MEZCLA ASFALTICA EN CALIENTE, INCLUYE: BARRIDO Y SOPLETEADO DE SUPERFICIE A TRATAR.

**SOLICITANTE:** SEGÚN PROGRAMA

**ESTATUS:** TERMINADO

#### MEMORIA FOTOGRAFICA



#### DESGLOSE DE COSTOS

	UNIDAD	CANTIDAD	PRECIO	COSTO TOTAL
<b>MATERIALES:</b>	MEZCLA ASFALTICA CALIENTE	3.50M3		
	EMULSIÓN ASFALTICA RR	455 LTS		#IVALOR!
				\$0.00
				\$0.00
				\$0.00
				\$0.00
				\$0.00
				\$0.00
<b>MANO DE OBRA:</b>				
	13 PERSONAS			\$0.00
				\$0.00
				\$0.00
				\$0.00
				\$0.00
				\$0.00
				\$0.00
				\$0.00
<b>MAQUINARIA:</b>				
	SÓPLADORAS	2 PZAS		#IVALOR!
	ESCOBAS	5 PZAS		#IVALOR!
	CAMION VOLTEO 14 M3	1 UNIDAD		#IVALOR!
	PETROLIZADORA	1 UNIDAD		#IVALOR!
	RODILLO COMPACTADOR	1 UNIDAD		#IVALOR!
	PAYLODER	1 UNIDAD		#IVALOR!
	CARRETILLAS	2 PZAS		#IVALOR!
				\$0.00
	PALAS	4 PZS		#IVALOR!
				\$0.00
				\$0.00

COSTO TOTAL DE LA ACCION:

#####

NOTA:



## REPORTE DE ACTIVIDADES

### UNIDAD DE BACHEO

**FECHA:** DIA 24 DE FEBRERO DEL PERIODO DEL 22 AL 27 DE FEBRERO DE 2016

**UBICACIÓN:** INGRESO NORTE CARRIL PONIENTE FUERA DE CUSUR ENTRE ANDADOR SUR Y VICENTE MENDIOLA

**DESCRIPCION DE LOS TRABAJOS:** BACHEO AISLADO Y MEZCLA PASEADA A BASE DE MEZCLA ASFALTICA EN CALIENTE, INCLUYE: BARRIDO Y SOPLETEADO DE SUPERFICIE A TRATAR.

**SOLICITANTE:** SEGÚN PROGRAMA

**ESTATUS:** TERMINADO

#### MEMORIA FOTOGRAFICA



#### DESGLOSE DE COSTOS

	UNIDAD	CANTIDAD	PRECIO	COSTO TOTAL
<b>MATERIALES:</b>	MEZCLA ASFALTICA CALIENTE	4.0M3		
	EMULSIÓN ASFALTICA RR	520 LTS		#IVALOR!
				\$0.00
				\$0.00
				\$0.00
				\$0.00
				\$0.00
				\$0.00
<b>MANO DE OBRA:</b>				
	13 PERSONAS			\$0.00
				\$0.00
				\$0.00
				\$0.00
				\$0.00
				\$0.00
				\$0.00
<b>MAQUINARIA:</b>				
	SÓPLADORAS	2 PZAS		#IVALOR!
	ESCOBAS	5 PZAS		#IVALOR!
	CAMION VOLTEO 14 M3	1 UNIDAD		#IVALOR!
	PETROLIZADORA	1 UNIDAD		#IVALOR!
	RODILLO COMPACTADOR	1 UNIDAD		#IVALOR!
				\$0.00
	CARRETILLAS	2 PZAS		#IVALOR!
				\$0.00
	PALAS	4 PZS		#IVALOR!
				\$0.00
				\$0.00

COSTO TOTAL DE LA ACCION:

#####

NOTA:

## REPORTE DE ACTIVIDADES

### UNIDAD DE BACHEO

<b>FECHA:</b>	DIA 25 DE FEBRERO DEL PERIODO DEL 22 AL 27 DE FEBRERO DE 2016
<b>UBICACIÓN:</b>	INGRESO NORTE CARRIL CENTRAL ENTRE ANDADOR SUR Y VICENTE MENDIOLA
<b>DESCRIPCION DE LOS TRABAJOS:</b>	TENDIDO DE SELLO 3A PREMEZCLADO , INCLUYE: BARRIDO Y SOPLETEADO DE SUPERFICIE A TRATAR,TENDIDO Y COMPACTADO.
<b>SOLICITANTE:</b>	SEGÚN PROGRAMA
<b>ESTATUS:</b>	TERMINADO

#### MEMORIA FOTOGRAFICA



#### DESGLOSE DE COSTOS

	UNIDAD	CANTIDAD	PRECIO	COSTO TOTAL
<b>MATERIALES:</b>	SELLO 3A PREMEZCLADO	40,0M3		
	EMULSIÓN ASFALTICA RR	7200 LTS		#IVALOR!
				\$0.00
				\$0.00
				\$0.00
				\$0.00
				\$0.00
				\$0.00
				\$0.00
<b>MANO DE OBRA:</b>				
	15 PERSONAS			\$0.00
				\$0.00
				\$0.00
				\$0.00
				\$0.00
				\$0.00
				\$0.00
				\$0.00
<b>MAQUINARIA:</b>				
	SÓPLADORAS	2 PZAS		#IVALOR!
	ESCOBAS	5 PZAS		#IVALOR!
	CAMION VOLTEO 14 M3	1 UNIDAD		#IVALOR!
	PETROLIZADORA	1 UNIDAD		#IVALOR!
	RODILLO COMPACTADOR METALICO	1 UNIDAD		#IVALOR!
	PAYLODER	1 UNIDAD		#IVALOR!
	CARRETIILLAS	2 PZAS		#IVALOR!
	CAMION VOLTEO DE 7 M3	2 UNIDAD		#IVALOR!
	PALAS	4 PZS		#IVALOR!
	RODILLO COMPACTADOR NEOMATICO	1 UNIDAD		#IVALOR!
				\$0.00
<b>COSTO TOTAL DE LA ACCION:</b>				<b>#####</b>

NOTA:

## REPORTE DE ACTIVIDADES

### UNIDAD DE BACHEO

**FECHA:** DIA 26 DE FEBRERO DEL PERIODO DEL 22 AL 27 DE FEBRERO DE 2016

**UBICACIÓN:** INGRESO NORTE CARRIL CENTRAL ENTRE ANDADOR SUR Y VICENTE MENDIOLA

**DESCRIPCION DE LOS TRABAJOS:** TENDIDO DE SELLO 3A PREMEZCLADO INCLUYE: BARRIDO Y SOPLETEADO DE SUPERFICIE A TRATAR, TENDIDO Y COMPACTADO.

**SOLICITANTE:** SEGÚN PROGRAMA

**ESTATUS:** TERMINADO

#### MEMORIA FOTOGRAFICA



#### DESGLOSE DE COSTOS

	UNIDAD	CANTIDAD	PRECIO	COSTO TOTAL
<b>MATERIALES:</b>	SELLO 3A PREMEZCLADO	35.0M3		
	EMULSIÓN ASFALTICA RR	6480 LTS		#IVALOR!
				\$0.00
				\$0.00
				\$0.00
				\$0.00
				\$0.00
				\$0.00
<b>MANO DE OBRA:</b>				
	15 PERSONAS			\$0.00
				\$0.00
				\$0.00
				\$0.00
				\$0.00
				\$0.00
				\$0.00
<b>MAQUINARIA:</b>				
	SÓPLADORAS	2 PZAS		#IVALOR!
	ESCOBAS	5 PZAS		#IVALOR!
	CAMION VOLTEO 14 M3	1 UNIDAD		#IVALOR!
	PETROLIZADORA	1 UNIDAD		#IVALOR!
	RODILLO COMPACTADOR MIXTO METALICO Y NEOMATICO	1 UNIDAD		#IVALOR!
	PAYLODER	1 UNIDAD		#IVALOR!
	CARRETILLAS	2 PZAS		#IVALOR!
	CAMION VOLTEO DE 7 M3	2 UNIDAD		#IVALOR!
	PALAS	4 PZS		#IVALOR!
				\$0.00
				\$0.00

COSTO TOTAL DE LA ACCION:

#####

NOTA:

## REPORTE DE ACTIVIDADES

### UNIDAD DE BACHEO

**FECHA:** DIA 27 DE FEBRERO DEL PERIODO DEL 22 AL 27 DE FEBRERO DE 2016

**UBICACIÓN:** C.JALISCO ENTRE C, INDIO Y AV. CRUZ ROJA

**DESCRIPCION DE LOS TRABAJOS:** BACHEO AISLADO Y MEZCLA PASEADA A BASE DE MEZCLA ASFALTICA EN CALIENTE, INCLUYE: BARRIDO Y SOPLETEADO DE SUPERFICIE A TRATAR.

**SOLICITANTE:** SEGÚN PROGRAMA

**ESTATUS:** TERMINADO

#### MEMORIA FOTOGRAFICA



#### DESGLOSE DE COSTOS

	UNIDAD	CANTIDAD	PRECIO	COSTO TOTAL
<b>MATERIALES:</b>	MEZCLA ASFALTICA CALIENTE	15 M3		
	EMULSIÓN ASFALTICA RR	1950 LTS		#IVALOR!
				\$0.00
				\$0.00
				\$0.00
				\$0.00
				\$0.00
				\$0.00
<b>MANO DE OBRA:</b>				
	15 PERSONAS			\$0.00
				\$0.00
				\$0.00
				\$0.00
				\$0.00
				\$0.00
				\$0.00
				\$0.00
<b>MAQUINARIA:</b>				
	SÓPLADORAS	2 PZAS		#IVALOR!
	ESCOBAS	5 PZAS		#IVALOR!
	CAMION VOLTEO 7 M3	1 UNIDAD		#IVALOR!
	PETROLIZADORA	1 UNIDAD		#IVALOR!
	RODILLO COMPACTADOR	1 UNIDAD		#IVALOR!
	MOTOCONFORMADORA	1 UNIDAD		#IVALOR!
	CARRETIILLAS	2 PZAS		#IVALOR!
	PAYLODER	1 UNIDAD		#IVALOR!
	PALAS	4 PZS		#IVALOR!
				\$0.00
				\$0.00

COSTO TOTAL DE LA ACCION:

#####



## REPORTE DE ACTIVIDADES

### UNIDAD DE BACHEO

**FECHA:** 22 FEBRERO DEL 2016 PERIODO DEL 22 AL 27 DE FEBRERO DE 2016

**UBICACIÓN:** CALLE ALDAMA ENTRE C.CALDERON Y GANTE

**DESCRIPCION DE LOS TRABAJOS:** BACHEO DE EMPEDRADO AISLADO

**SOLICITANTE:**

**ESTATUS:** EN PROCESO

#### MEMORIA FOTOGRAFICA



#### DESGLOSE DE COSTOS

	UNIDAD	CANTIDAD	PRECIO	COSTO TOTAL
<b>MATERIALES:</b>				
	ARENA	1.0 M3		#IVALOR!
	PIEDRA PARA EMPEDRADO	1.0 M3		#IVALOR!
				\$0.00
				\$0.00
				\$0.00
				\$0.00
				\$0.00
				\$0.00
<b>MANO DE OBRA:</b>				
	2 PERSONAS			\$0.00
				\$0.00
				\$0.00
				\$0.00
				\$0.00
				\$0.00
				\$0.00
				\$0.00
<b>MAQUINARIA:</b>				
	PICOS	1 PZAS		#IVALOR!
	PALA	1 PZAS		#IVALOR!
	MARTILLO PARA EMPEDRAR	1 PZA		#IVALOR!
				\$0.00
				\$0.00
				\$0.00
				\$0.00
				\$0.00
				\$0.00
				\$0.00

**COSTO TOTAL DE LA ACCION:** #####

**NOTA:**